

INTENDENCIA DE COLONIA

La Intendencia de Colonia llama a **CONCURSO DE PRECIOS N°EE5067/2023 para la adquisición de:**

Ítem	Cant.	DESCRIPCION	Presentación - TOTAL	
1	1	Construcción de platea y muro para el área de Archivo de la Intendencia de Colonia, sito en Calle Gral. Rivera N°270 de la ciudad de Colonia. La visita de obra se realizará el día Lunes 18 de diciembre de 10:00 a 12:00.		

CONSULTAS: dirigirse a la **Dirección de Taller tel.: 4522 7000 Int. 141-142 en horario de oficina.**

FORMA DE COTIZAR: Se deberá cotizar respetando el orden de lo solicitado.

A) El precio total con Impuestos incluidos en cada renglón.

B) El importe final de la totalidad.

C) Características y /o cualquier otro detalle que quiera agregar.

FORMA DE PAGO: Preferentemente cotizar crédito a 45 días, sin excluir otras condiciones que la firma quiera formular.-.-

PLAZO DE MANTENIMIENTO DE OFERTA: Se entenderá que es de 30 días, salvo indicación expresa dentro de la oferta.

PLAZO DE ENTREGA: Es importante especificarlo en propuesta.

LUGAR DE ENTREGA: *Gral. Rivera N°270 de la ciudad de Colonia.*

RECEPCIÓN DE PROPUESTAS: Las propuestas pueden entregarse personalmente en la Dirección de Adquisiciones y Compras Estatales, sita en 2do. Piso del Palacio sito en Avda. General Flores N°467 y Alberto Méndez en sobre cerrado, o vía FAX al (452) 22967 o (452) 20957, o al (452) 27000 int.290, y/o vía correo electrónico a compras@colonia.gub.uy; ordenesdecompras@colonia.gub.uy

APERTURA: Se realizará en la **DIRECCION DE ADQUISICIONES Y COMPRAS ESTATALES** de la I. de C. mediante herramientas virtuales utilizando aplicación electrónica (ZOOM), **el día 20/12/2023 A LAS 14:00 HORAS.**

SE EXIGIRÁ AL ADJUDICATARIO:

•Verificación en el RUPE: Si al momento de la adjudicación, el proveedor que resulte adjudicatario no hubiese adquirido el estado "**ACTIVO**" en **RUPE**, una vez dictado el acto, la Administración otorgará un plazo de 5 días hábiles a partir de la Notificación de la Adjudicación a fin de que el mismo adquiera dicho estado, bajo apercibimiento de adjudicar el llamado al siguiente mejor oferente en caso de no cumplirse este requerimiento en el plazo mencionado.

DE LA ACEPTACIÓN O RECHAZO DE LAS PROPUESTAS: La presentación de las propuestas no dará ningún derecho a los proponentes pudiendo la Intendencia de Colonia aceptar la propuesta que a su solo juicio sea la más conveniente, declarar desierta el presente llamado o rechazar la totalidad de las ofertas presentadas.

Los presupuestos deberán tener sello o aclaración de la empresa y firma del responsable.

DEPARTAMENTO DE HACIENDA Y ADMINISTRACION
DIRECCION DE ADQUISICIONES Y COMPRAS ESTATALES

A N E X O I

FORMULARIO DE IDENTIFICACIÓN DEL OFERENTE

CONCURSO DE PRECIOS N°.....

**RAZON SOCIAL
DE LA EMPRESA**

**NOMBRE COMERCIAL
DE LA EMPRESA**

R.U.C.

DOMICILIO A LOS EFECTOS DE LA PRESENTE LICITACIÓN

Calle:.....N°.....

Entre..... y

Localidad:.....

Código Postal:.....

País:.....

Teléfono:.....

Fax:.....

E-mail:.....

Declaro estar en condiciones legales de contratar con el Estado.

FIRMA/S.....

Aclaración de firma/s.....

ACLARACION SOBRE LA PROUESTA:

El Oferte debe incluir en su propuesta los materiales para el levantamiento y revoques de muros (incluidos el de pilares, vigas y trabas), no así los de la Platea (aridos y aceros) los que serán suministrados por la Intendencia.

HORMIGÓN ARMADO

Hormigón: Relación en volumen 3:2:1 (3 de pedregullo 1 a 3 cm : 2 arena gruesa : 1 cemento).

Acero Tratado: Límite convencional de fluencia a la tracción de 2.400 Kg/cm² (sólo para Estribos y piezas accesorias).

Acero Común: Límite convencional de fluencia a la tracción de 2.400 Kg/cm² (sólo para Estribos y piezas accesorias).

Descripción: Se cimentará mediante placa con Viga de Refuerzo hacia la vereda exterior y Refuerzo de Borde entre los distintos paños separados por Juntas.

VRef(30x20cm) _ Viga de Refuerzo: 4Ø10 tratado. Estr. Ø6c/20cm. Recubrimiento 3cm.

Ref. de Borde _ Refuerzo de Borde formado por uno o dos Ø10 tratados, según lo indicado en plano.

La platea tendrá 10 cm de espesor y se armará con malla central tipo C42 de Alambres (Ø4.2 c/15cm). Se harán 3 paños (unidos por conectores) separados por junta de 2cm de ancho, abarcando la altura total.





Los distintos tramos de malla (no sumatoria de recortes) deberán superponerse como mínimo 35 cm.

En los bordes entre plateas se colocarán **Conectores** formados por varillas de acero liso Ø10 c/30cm, de 60 cm de largo (30cm anclado en un paño -borde con gancho- y 30 cm deslizando dentro de plastiducto de 1/2" en el otro).

Hacia la vereda se colocarán **Bigotes** formados por varillas de acero liso Ø6 c/30cm, de 60 cm de largo c/gancho en ambos extremos.

VEREDA EXTERIOR: Ídem Platea.

REFERENCIAS

-  MURO DE BLOQUES DE A. Y P. (12x40x20cm), CONTENIDO ENTRE 2 PILARES DE TRABA (12x12cm, 4Ø10 y Estribos Ø6c/15cm) Y CORONADO POR VIGA CARRERA SUPERIOR (12x20cm, 4Ø10 y Estribos Ø6c/15cm).
-  CON JUNTA ENRASADA AL INTERIOR Y TERMINACION EXTERIOR CON GRUESA FRATAZADA SOBRE REVOQUE HIDRÓFUGO PLANCHADO (en los sectores en que no se recuesta sobre muro lindero).
-  MURO DE LADRILLO DE CAMPO DE 1a. DE 30cm DE ESPESOR A TRABAR CON PT A REALIZAR Y CON MURO EXISTENTE (Ø6c/50cm).
-  CON JUNTA ENRASADA AL INTERIOR Y TERMINACION EXTERIOR CON GRUESA FRATAZADA SOBRE REVOQUE HIDRÓFUGO PLANCHADO.
-  MURO DE LADRILLO EXISTENTE SIN TERMINACION INTERIOR Y TERMINACION EXTERIOR CON GRUESA FRATAZADA SOBRE REVOQUE HIDRÓFUGO PLANCHADO.

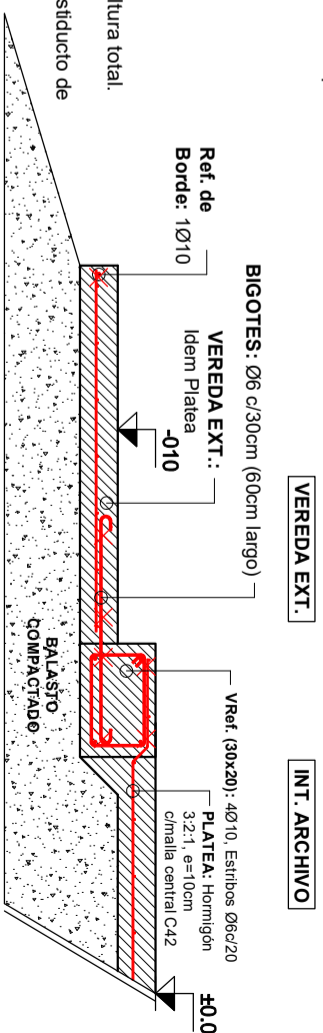
**DETALLE CORTE | Escala: 1/20**

ACLARACION:
El presente Plano está configurado para ser impreso en hoja tamaño A3 a Escala 1/100. No obstante, para la Obra el Contratista deberá imprimirlo también a Escala 1/50 (Ampliación del 200%).

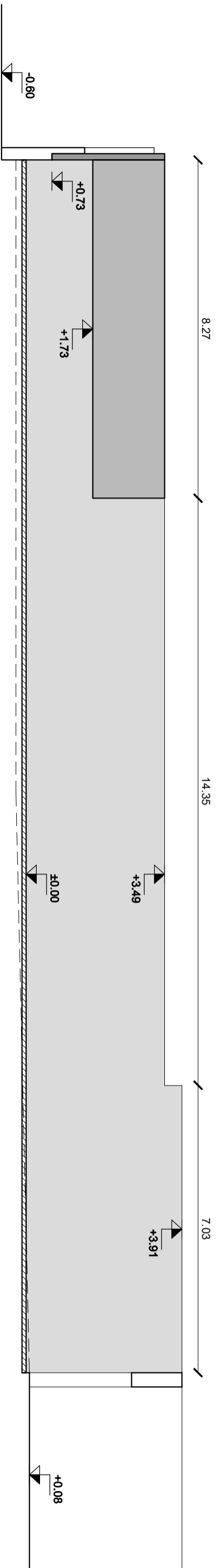
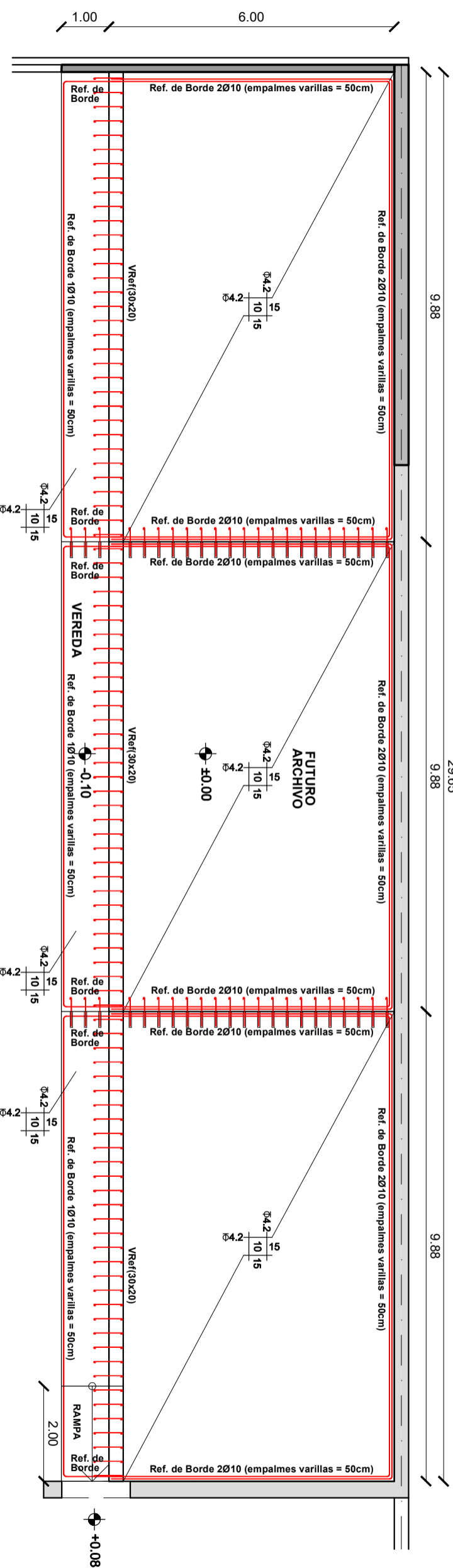
**ALZADO****PLANTA**

IMPORTANTE: Todas las piezas de Hormigón se realizarán con el agregado de la mínima cantidad de agua que asegure la cohesión de la mezcla, compactándose mediante el uso de vibrador de botella.

IMPORTANTE:

_ RIGEN COMO MCG LA MEMORIA CONSTRUCTIVA GENERAL PARA EDIFICIOS PÚBLICOS DEL MTOP (2006).
_ EL CONTRATISTA DEBERÁ VERIFICAR LAS MEDIDAS Y LOS NIVELES, NO PUDIENDO ALEGAR ERRORES EN SU OFERTA POR BASARSE EN LO INDICADO EN PLANOS.

OBRA:

ARCHIVO INTENDENCIA DE COLONIA

DIBUJANTE: MARCELO GUGLIELMINI	ESCALAS: 1/100 1/20	FECHA: 16/11/2023
ARQUITECTO: MARCELO GUGLIELMINI	DIBUJO: ESTRUCTURA PLATEA Y REFERENCIA MUROS	LÁMINA: L1

COLONIA DEPARTAMENTO
Obra de todos.
DEPARTAMENTO DE ARQUITECTURA

PLATEA Y TRABAJOS COMPLEMENTARIOS ARCHIVO INTENDENCIA DE COLONIA

N°	RUBROS	U.	CANT.	FECHA:	
				UNITARIO	PARCIAL
1	IMPLANTACIÓN	Gl.	1,00		
2	PLATEA H.A. (incluye vereda)	m³			
3	VIGA DE REFUERZO H.A. PLATEA	m³			
4	RAMPA H.A.	m³			
5	PILARES DE TRABA H.A. MURO	m³			
6	VIGA CARRERA DE H.A. MURO	m³			
7	MURO DE BLOQUES A. Y P. (40x20x12) A JUNTA ENRASADA	m²			
8	MUROS DE LADRILLO MACIZO (30cm) A JUNTA ENRASADA	m²			
9	REVOQUE EXTERIOR HIDRÓFUGO (hacia exterior Archivo)	m²			
10	LIMPIEZA DE OBRA	Gl.	1,00		
				SUB TOTAL	
				IVA (22%)	
				TOTAL	
				LLSS	
COSTO TOTAL DE OBRA (incluido IVA y LLSS)					

Aclaraciones sobre la Oferta:

_ Estarán incluidos en la Oferta los Materiales con impuestos (excepto aquellos que expresamente se indican en la lámina L1 que serán suministrados oportunamente por la Intendencia) y la Mano de Obra necesaria para llevar a cabo todos los trabajos.

_ El Monto Imponible (MI) mínimo que se aceptará será del 20% del SUB TOTAL. Las LLSS las pagará la Intendencia en base a las Nóminas aprobadas, correspondiendo al 71.80% del MI.

De indicarse en la Oferta un monto menor, tanto a los efectos de comparar las Ofertas como para la Adjudicación se considerará el mínimo establecido.

_ El Oferente deberá contar con antecedentes en los rubros a contratar.

_ Una vez finalizados y aceptados los trabajos se realizará la Recepción Provisoria de Obra. Corresponderá una retención del 10% en concepto de Garantía por buena ejecución de Obra. Esta se reintegrará una vez realizada la Recepción Definitiva de Obra, a los 60 días de la Recepción Provisoria.

Aclaraciones sobre la Obra:

El Contratista deberá conservar la obra siempre limpia durante su ejecución, quitándose restos de materiales, escombros, maderas, u otros que produzcan aspecto desagradable, falta de higiene o que pongan en riesgo la integridad física o salud de los operarios y personas que deban concurrir a la Obra.

Se deberá efectuar la limpieza de toda la Obra, tanto en locales interiores como en espacios exteriores, paramentos verticales y horizontales interiores y exteriores, así como de todo componente y elemento constitutivo de la misma.

Todos los trabajos deberán resultar completamente terminados y ejecutados hasta en sus detalles con la mayor prolijidad, haciéndose entrega de la obra en perfecto estado de limpieza, utilización y funcionamiento.

No se recibirán los trabajos si la limpieza no se hubiera llevado a cabo en perfectas condiciones y a satisfacción de la Dirección.

Declaro haber estudiado la documentación suministrada, inspeccionado los lugares exactos en que se realizarán los trabajos, constatado el alcance real de las tareas a contratar, verificado las medidas indicadas y cuantías de los rubros, asumiendo las responsabilidades de cualquier error u omisión que pueda derivar de mis actos.

FIRMA: _____

ACLARACIÓN: _____

RUT: _____

REGISTRO DPTO. DE ARQUITECTURA: _____

**ANTECEDENTES EN TRABAJOS SIMILARES
CON UNA ANTIGÜEDAD NO SUPERIOR A 5 AÑOS**

Empresa:

N° (cant.)	SUP. (m2)	COSTO (\$U)	AÑO/S	DESCRIPCIÓN Breve Descripción de los Trabajos	UBICACIÓN Dirección	COMITENTE	TÉCNICO / REFERENTE	
							Nombre	Tel.
1								
2								
3								
4								
5								
6								
7								
8								
9								
10								
TOTAL			Observación: Se podrán agregar hojas donde se amplíe la información de la presente planilla y/o se complemente con fotos u otra documentación relativa a las obras realizadas.					