

## DIRECCIÓN GENERAL DE ARQUITECTURA

### FACULTAD DE PSICOLOGÍA

OBRAS EN SECTOR SALA DE MÁQUINAS  
EDIFICIO AULAS

PREDIO CENTRAL

DIRECCIÓN: Av. Tritán Narvaja 1674,  
Paysandú 1810,  
Uruguay 1821 y 1825

PADRÓN: 14283

Arq. Horacio Flora  
Director General de Arquitectura

Arq. María José Gambini  
Arquitecta Facultad de Psicología - DGA

Bach. Pablo Santos  
Pasante Estudiante FADU - DGA

Arq. Alexandra Provenzano  
Pasante DGA

IMPRESIÓN:  
2023/05/30

A

B

C

D

UNIT-ISO A3 (297x420)mm

1

2

3

4

5

6



PAYSANDÚ

AV. URUGUAY

TRISTÁN NARVAJA

PATIO

A

B

C

D

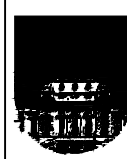

UNIVERSIDAD DE LA REPÚBLICA  
DIRECCIÓN GRAL. DE ARQUITECTURA

DIRECTOR: ARQ. HORACIO FLORA  
PROYECTO: ARQ. MARÍA JOSÉ GAMBINI

DIBUJANTES: BACH. PABLO SANTOS  
ARQ. ALEXANDRA PROVENZANO

SERVICIO: FACULTAD DE PSICOLOGÍA

OBRA: OBRAS EN SECTOR SALA DE MÁQUINAS  
PLANTA UBICACIÓN

FECHA: AGOSTO.2023

ESCALA 1/500

LAM. N°:1

U01

1

2

3

4

5

6

IMPRESIÓN:  
2023/05/30

UNIT-ISO A3 (297x420)mm

A

B

C

D

1

2

3

4

5

6



PAYSANDÚ

AV. URUGUAY

TRISTÁN NARVAJA

EDIFICIO AULAS

REFERENCIAS

SECTOR "SALA DE MÁQUINAS"



UNIVERSIDAD DE LA REPÚBLICA  
DIRECCIÓN GRAL. DE ARQUITECTURA

DIRECTOR: ARQ. HORACIO FLORA  
PROYECTO: ARQ. MARÍA JOSÉ GAMBINI

DIBUJANTES: BACH. PABLO SANTOS  
ARQ. ALEXANDRA PROVENZANO

SERVICIO: FACULTAD DE PSICOLOGÍA

OBRA: OBRAS EN SECTOR SALA DE MÁQUINAS  
PLANTA UBICACIÓN SECTOR

FECHA: AGOSTO.2023

ESCALA 1/500

LÁM. N°:2

U02

1

2

3

4

5

6

OBRAS SECTOR 01 - SALA DE MÁQUINAS  
SITUACIÓN EXISTENTE



A

B

C

D

IMPRESIÓN:  
2023/05/30

UNIT-ISO A3 (297x420)mm

1

2

3

4

5

6

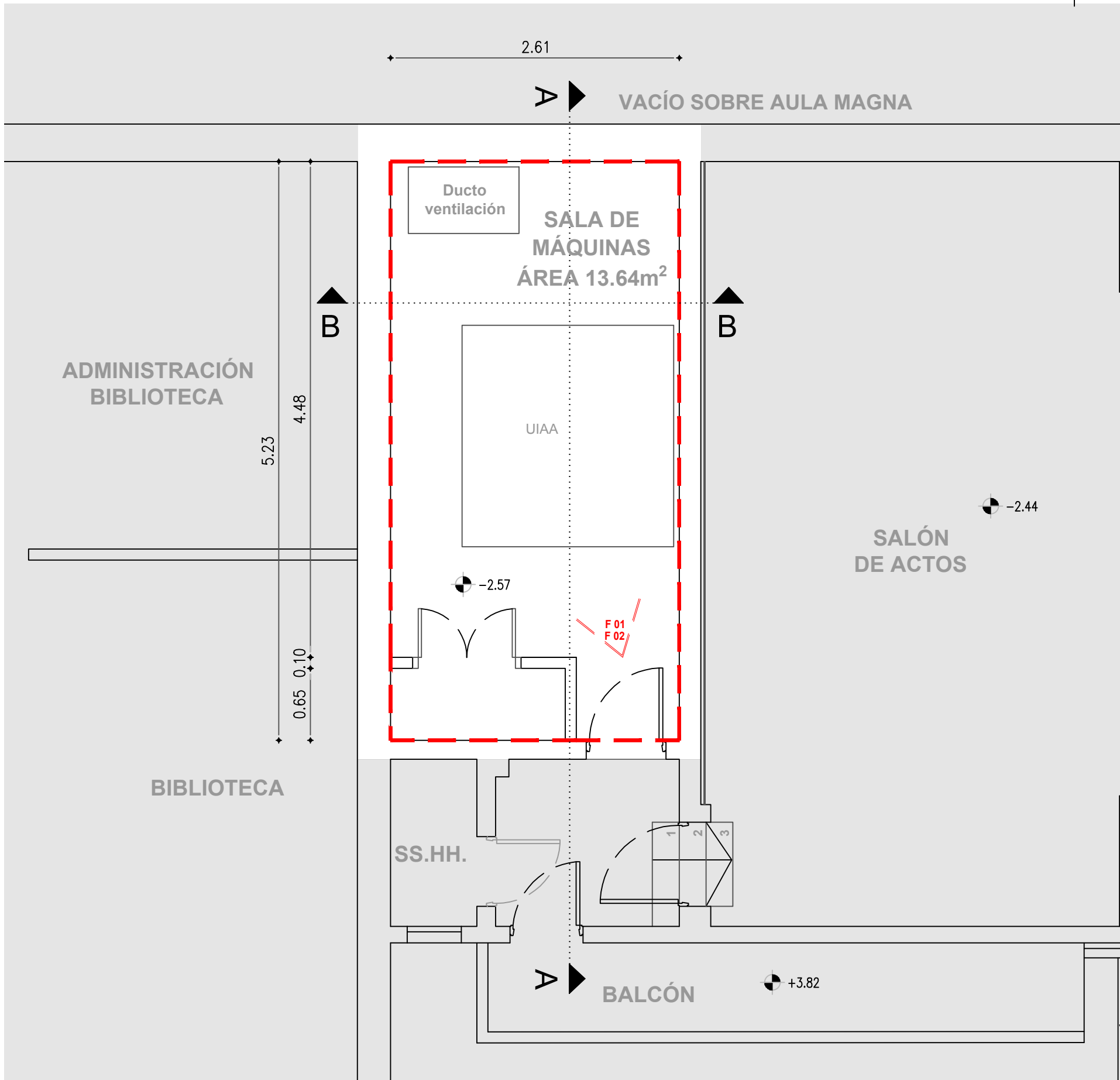

FOTOGRAFÍA F01



FOTOGRAFÍA F02

A

B

C

D

**REFERENCIAS**  
SECTOR A INTERVENIR  
UIAA: UNIDAD INTERIOR DE AIRE ACONDICIONADO

**NOTAS**  
LOS NIVELES Y MEDIDAS EXPRESADAS SE VERIFICARAN EN OBRA



UNIVERSIDAD DE LA REPÚBLICA  
DIRECCIÓN GRAL. DE ARQUITECTURA

DIRECTOR: ARQ. HORACIO FLORA  
PROYECTO: ARQ. MARÍA JOSÉ GAMBINI

DIBUJANTES: BACH. PABLO SANTOS  
ARQ. ALEXANDRA PROVENZANO

SERVICIO: FACULTAD DE PSICOLOGÍA

OBRA: OBRAS EN SECTOR 01 - SALA DE MÁQUINAS - RELEVAMIENTO - PLANTA

FECHA: AGOSTO.2023 ESCALA 1/40

LÁM. N°:3

R01

1

2

3

4

5

6

A

B

C

D

IMPRESIÓN:  
2023/05/30

UNIT-ISO A3 (297x420)mm

1

2

3

4

5

6

2.61

Ducto ventilación

VACÍO SOBRE AULA MAGNA

Agujero en losa

Desprendimiento  
de revoque

ADMINISTRACIÓN  
BIBLIOTECA

Agujero  
en losa  
Caños  
de PVC

Desprendimiento  
de revoque

NOTA:  
La totalidad de la cara  
inferior de losa presenta  
patologías de humedad

BIBLIOTECA

SS.HH.

SALA DE  
MÁQUINAS

-0.29

SALÓN  
DE ACTOS

Alimentación de  
Ventilador  
Caños que suben por  
ducto  
Tablero de eléctrica

F 03

F 04

F 05

A

A

B

C

D

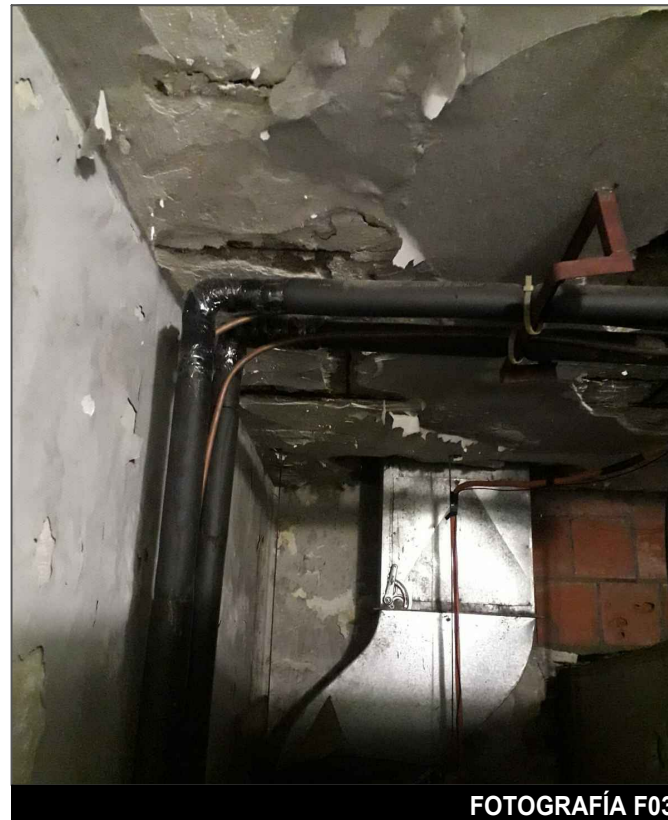

FOTOGRAFÍA F03



FOTOGRAFÍA F04



FOTOGRAFÍA F05

REFERENCIAS

NOTAS  
LOS NIVELES Y MEDIDAS EXPRESADAS SE VERIFICARAN  
EN OBRA



UNIVERSIDAD DE LA REPÚBLICA  
DIRECCIÓN GRAL. DE ARQUITECTURA

DIRECTOR: ARQ. HORACIO FLORA

PROYECTO: ARQ. MARÍA JOSÉ GAMBINI

DIBUJANTES: BACH. PABLO SANTOS  
ARQ. ALEXANDRA PROVENZANO

SERVICIO: FACULTAD DE PSICOLOGÍA

OBRA: OBRAS EN SECTOR 01- SALA DE MÁQUINAS -  
RELEVAMIENTO - PLANTA CIELORRASO

FECHA: AGOSTO.2023

ESCALA 1/40

LÁM. N°:4

R02

1

2

3

4

5

6

OBRAS SECTOR 01 - SALA DE MÁQUINAS  
INTERVENCIÓN

A

B

C

D

A

B

C

D

IMPRESIÓN:  
2023/05/30

UNIT-ISO A3 (297x420)mm

1

2

3

4

5

6

0.15 2.61 0.15



VACÍO SOBRE AULA MAGNA



ADMINISTRACIÓN  
BIBLIOTECA



SALÓN  
DE ACTOS

SALA DE  
MÁQUINAS

BIBLIOTECA

SS.HH.

-0.29



BALCÓN

NOTAS  
LOS NIVELES Y MEDIDAS EXPRESADAS SE VERIFICARAN EN OBRA  
SE REALIZARA APUNTALAMIENTO DE LA LOSA PREVIO A LA COLOCACIÓN DE PNI N°12  
LA DISTANCIA ENTRE PNI N°12 PUEDE VARIAR, NO SUPERANDO LOS 60 cm  
SE COLOCARA COMPESADO FENOLICO DE 16 mm ENTRE LAS ALAS DE PNI N° 12



UNIVERSIDAD DE LA REPÚBLICA  
DIRECCIÓN GRAL. DE ARQUITECTURA

DIRECTOR: ARQ. HORACIO FLORA

PROYECTO: ARQ. MARÍA JOSÉ GAMBINI

DIBUJANTES: BACH. PABLO SANTOS  
ARQ. ALEXANDRA PROVENZANO

SERVICIO: FACULTAD DE PSICOLOGÍA

OBRA: OBRAS EN SECTOR 01 - SALA DE MÁQUINAS  
PROPUESTA ESTRUCTURAL - PLANTA CIELORRASO

FECHA: AGOSTO.2023 ESCALA 1/40

LÁM. N°:5

A01

1

2

3

4

5

6



IMPRESIÓN:  
2023/05/30

A

B

C

D

UNIT-ISO A3 (297x420)mm

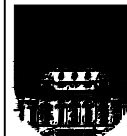

UNIVERSIDAD DE LA REPÚBLICA  
DIRECCIÓN GRAL. DE ARQUITECTURA

DIRECTOR: ARQ. HORACIO FLORA  
PROYECTO: ARQ. MARÍA JOSÉ GAMBINI

SERVICIO: FACULTAD DE PSICOLOGÍA  
OBRA: OBRAS EN SECTOR 01 - SALA DE MÁQUINAS  
PROPUESTA ESTRUCTURAL - DETALLES

FECHA: AGOSTO.2023  
ESCALA: 1/10

LÁM. N°:6  
**A02**

**CORTE A-A SALA DE MÁQUINAS**  
**ÁREA A INTERVENIR**  
**Esc. 1.50**

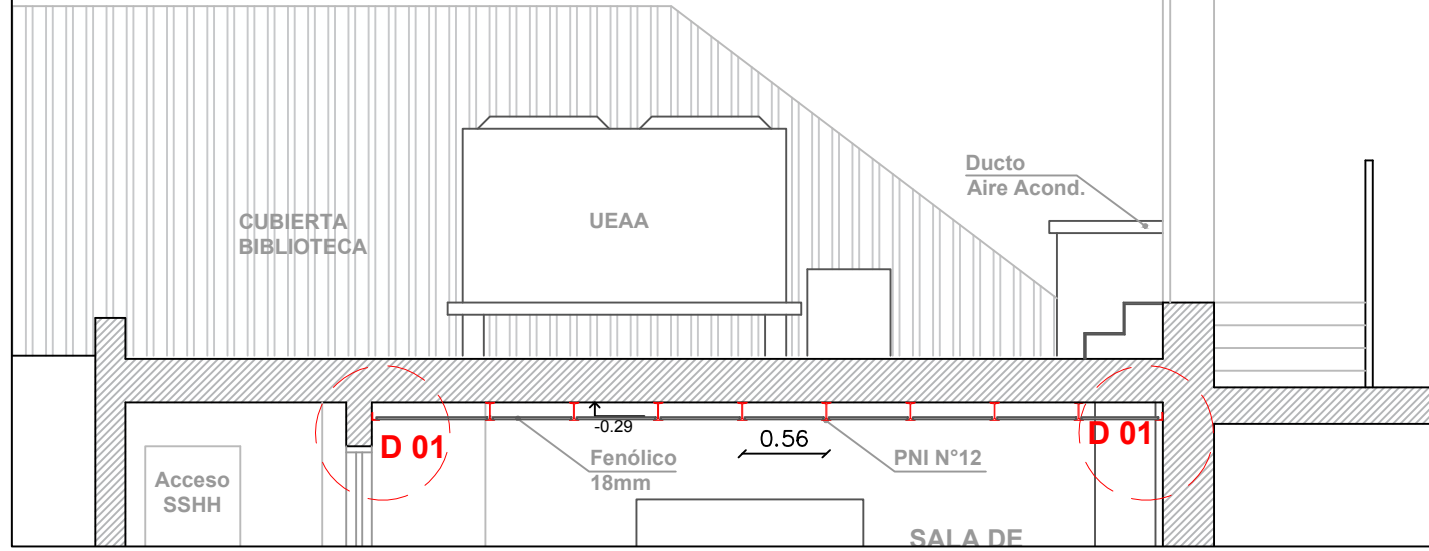

**CORTE B-B SALA DE MÁQUINAS**  
**ÁREA A INTERVENIR**  
**Esc. 1.50**

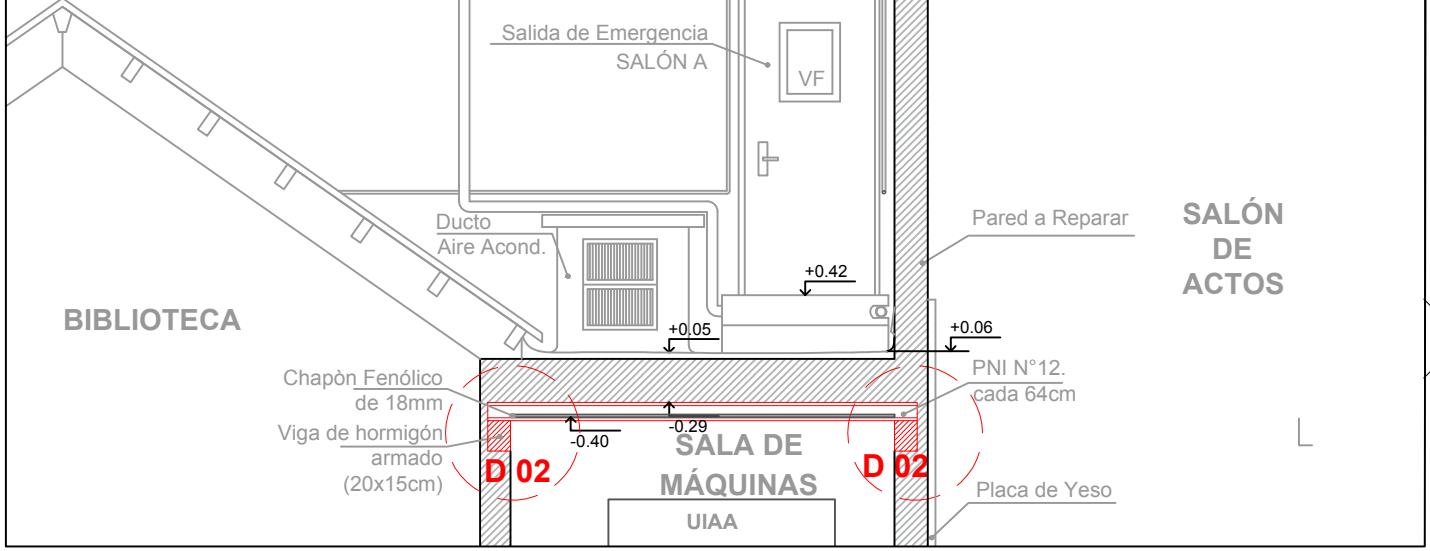

**DETALLE CONSTRUCTIVO - D 01**  
**ÁREA A INTERVENIR -**  
**Esc. 1.10**

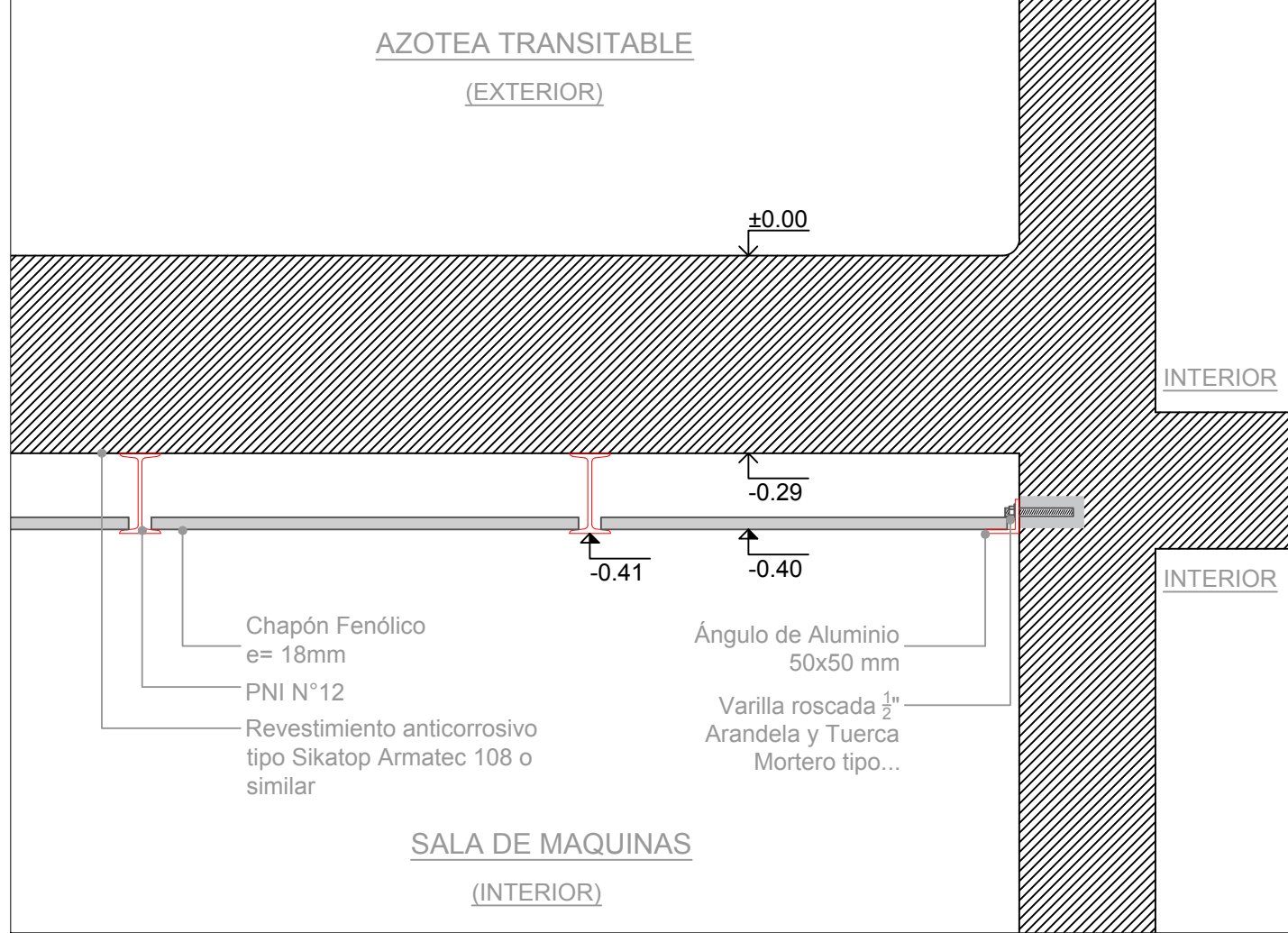

**DETALLE CONSTRUCTIVO - D 02**  
**ÁREA A INTERVENIR -**  
**Esc. 1.10**

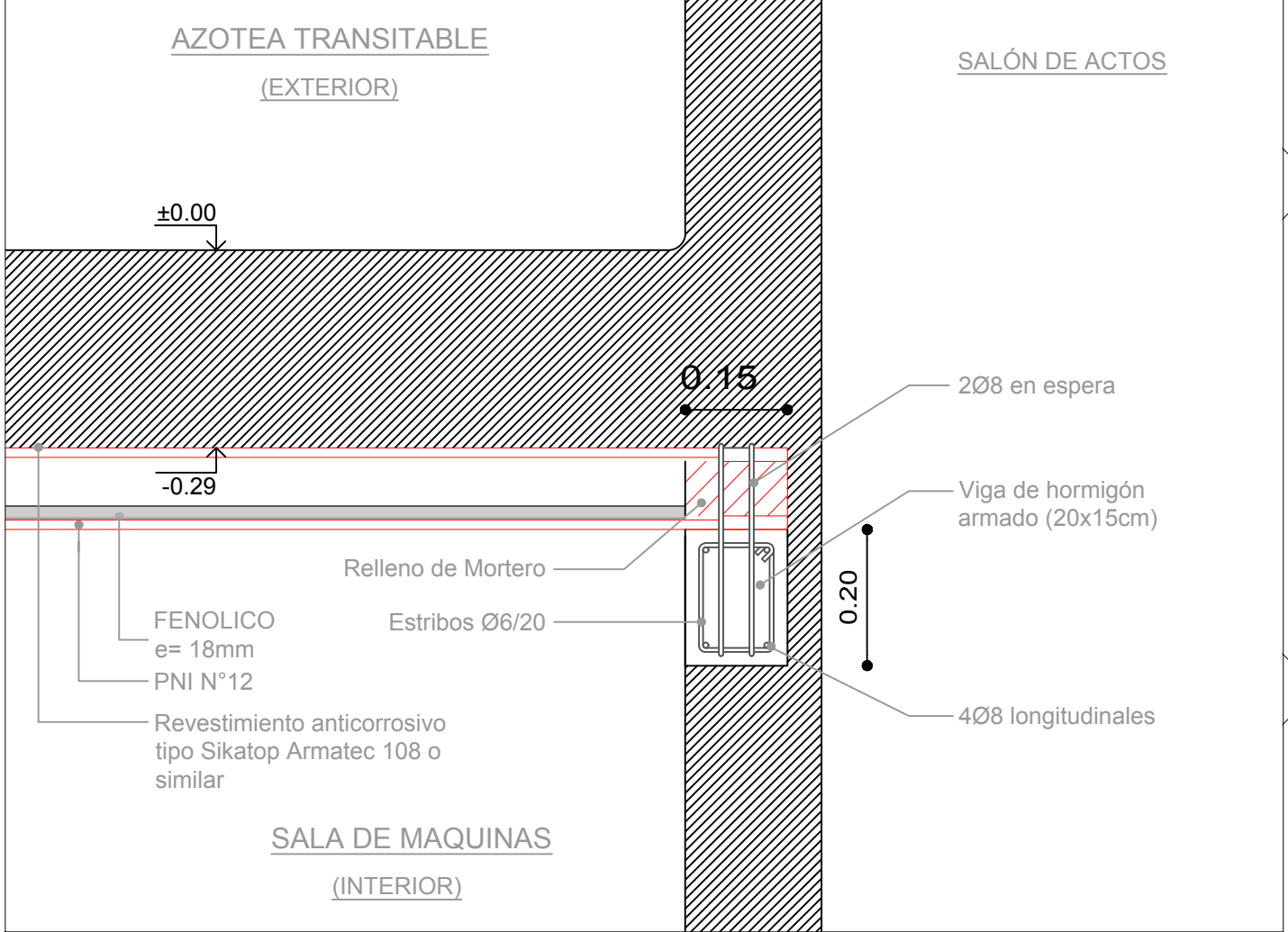

**REFERENCIAS**  
UIAA: UNIDAD INTERIOR DE AIRE ACONDICIONADO  
UEAA: UNIDAD EXTERIOR DE AIRE ACONDICIONADO

**NOTAS**  
LOS NIVELES Y MEDIDAS EXPRESADAS SE VERIFICARAN EN OBRA

OBRAS EN SECTOR 02 - AZOTEA DE SALA DE MÁQUINAS  
SITUACIÓN EXISTENTE

IMPRESIÓN:  
2023/05/30

A

B

C

D

UNIT-ISO A3 (297x420)mm

1

2

3

4

5

6

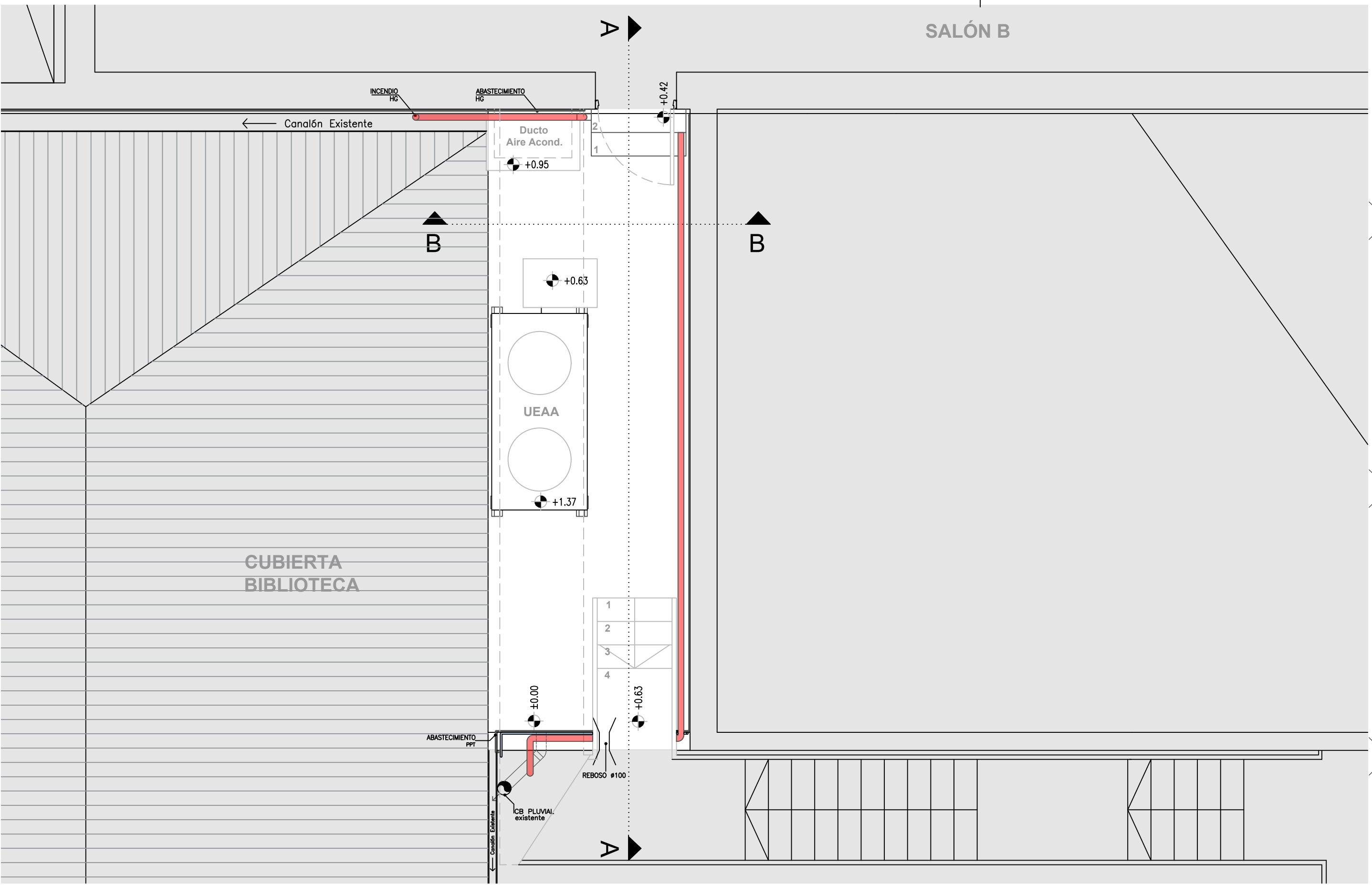

A

B

C

D

REFERENCIAS  
CB: COLUMNA DE DESAGÜES PLUVIALES  
UEAA: UNIDAD EXTERIOR AIRE ACONDICIONADO

NOTAS  
LOS NIVELES Y MEDIDAS EXPRESADAS SE VERIFICARAN EN OBRA  
SE TOMA COMO NIVEL ±0.00. LA TOMA DE PLUVIAL EXISTENTE

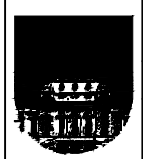

UNIVERSIDAD DE LA REPÚBLICA  
DIRECCIÓN GRAL. DE ARQUITECTURA  
DIRECTOR: ARQ. HORACIO FLORA  
PROYECTO: ARQ. MARÍA JOSÉ GAMBINI

DIBUJANTES: BACH. PABLO SANTOS  
ARQ. ALEXANDRA PROVENZANO

SERVICIO: FACULTAD DE PSICOLOGÍA  
OBRA: OBRAS EN SECTOR 02 - AZOTEA SALA DE MÁQUINAS - RELEVAMIENTO  
FECHA: AGOSTO.2023  
ESCALA 1/40

LÁM. N°:7  
**R03**

1

2

3

4

5

6

IMPRESIÓN:  
2023/05/30

A

B

C

D

UNIT-ISO A3 (297x420)mm

1

2

3

4

5

6

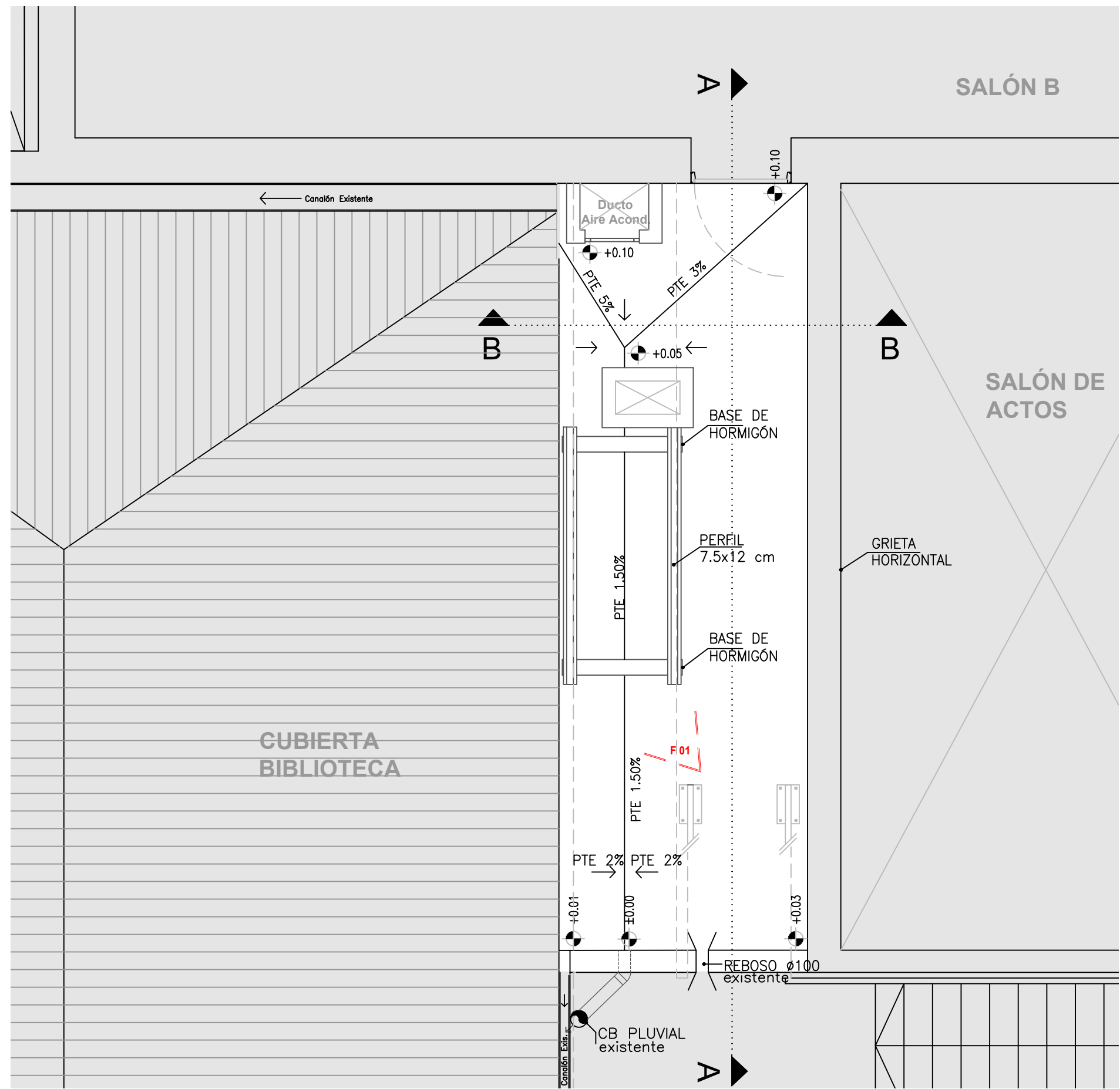

FOTOGRAFÍA F01

A

B

C

D

**REFERENCIAS**  
CB: COLUMNA DE DESAGÜES PLUVIALES  
UEAA: UNIDAD EXTERIOR AIRE ACONDICIONADO

**NOTAS**  
LOS NIVELES Y MEDIDAS EXPRESADAS SE VERIFICARAN EN OBRA  
SE TOMA COMO NIVEL ±0.00. LA TOMA DE PLUVIAL EXISTENTE

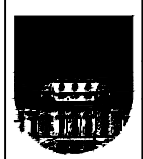

UNIVERSIDAD DE LA REPÚBLICA  
DIRECCIÓN GRAL. DE ARQUITECTURA

DIRECTOR: ARQ. HORACIO FLORA

PROYECTO: ARQ. MARÍA JOSÉ GAMBINI

DIBUJANTES: BACH. PABLO SANTOS  
ARQ. ALEXANDRA PROVENZANO

SERVICIO: FACULTAD DE PSICOLOGÍA

OBRA: OBRAS EN SECTOR 02 - AZOTEA SALA DE MÁQUINAS  
RELEVAMIENTO

FECHA: AGOSTO.2023

ESCALA 1/40

LÁM. N°:8

**R04**

1

2

3

4

5

6



IMPRESIÓN:  
2023/05/30

A

B

C

D

A

B

C

D

**SALÓN B**

Salida de Emergencia

**SALÓN A**

Salida de Emergencia

**SALA DE  
MÁQUINAS**

Acceso  
SALA DE MÁQUINAS

Abastecimiento  
HG

Abastecimiento  
PPT

Incendio

Babeta

**F 02**

+3.07

+2.50

+0.10

-0.29

+0.26

±0.00

UNIT-ISO A3 (297x420)mm

REFERENCIAS

NOTAS  
LOS NIVELES Y MEDIDAS EXPRESADAS SE VERIFICARAN EN OBRA  
SE TOMA COMO NIVEL ±0.00. LA TOMA DE PLUVIAL EXISTENTE

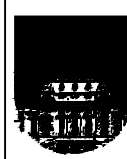

UNIVERSIDAD DE LA REPÚBLICA  
DIRECCIÓN GRAL. DE ARQUITECTURA

DIRECTOR: ARQ. HORACIO FLORA  
PROYECTO: ARQ. MARÍA JOSÉ GAMBINI

DIBUJANTES: BACH. PABLO SANTOS  
ARQ. ALEXANDRA PROVENZANO

SERVICIO: FACULTAD DE PSICOLOGÍA

OBRA: OBRAS EN SECTOR 02 - AZOTEA SALA DE  
MÁQUINAS - CORTE A-A - RELEVAMIENTO

FECHA: AGOSTO.2023

ESCALA 1/40

LÁM. N°: 9

**R05**



FOTOGRAFÍA F02

IMPRESIÓN:  
2023/05/30

A

B

C

D

UNIT-ISO A3 (297x420)mm

1

2

3

4

5

6

A

B

C

D

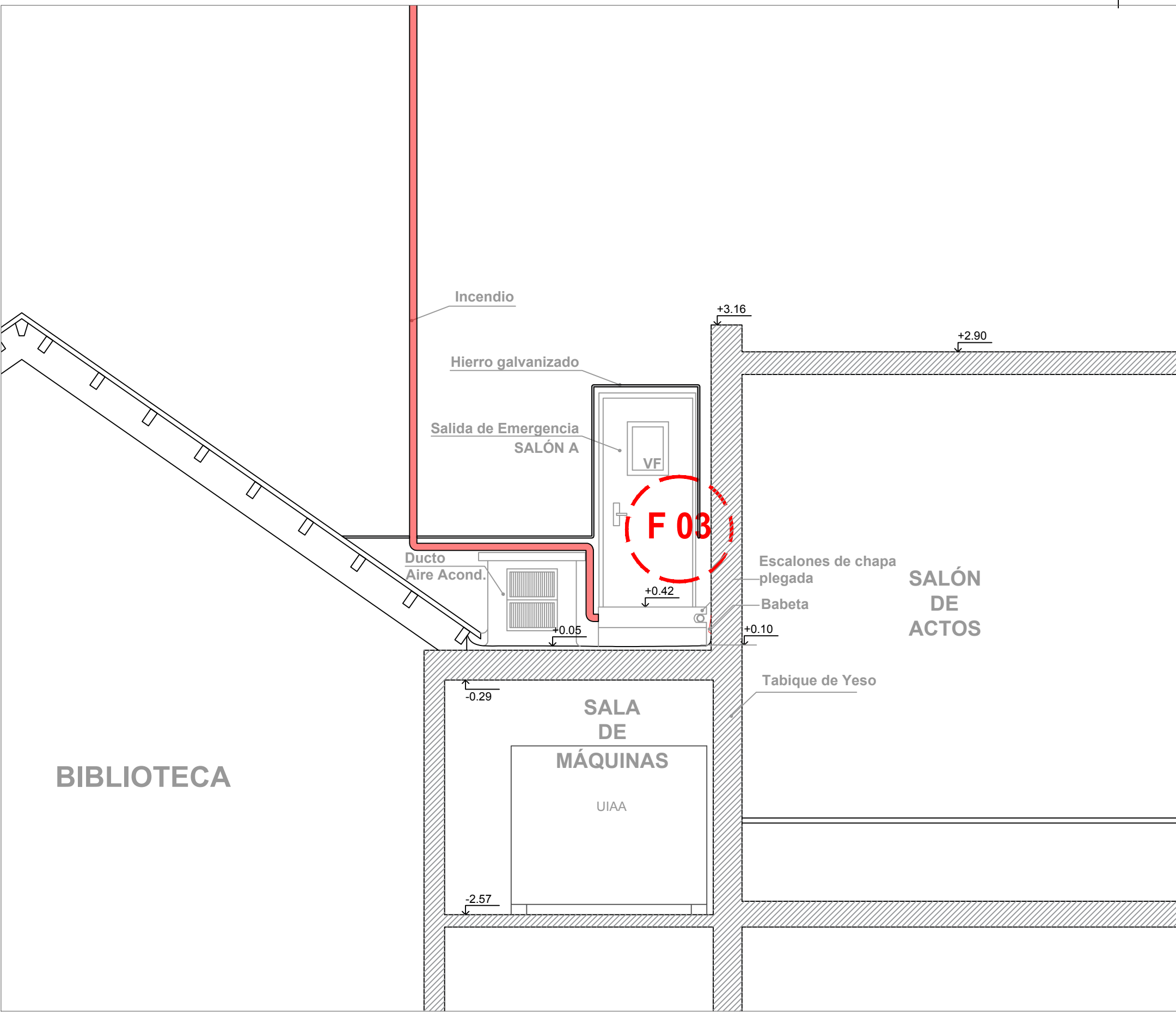

FOTOGRAFÍA F03

REFERENCIAS  
UIAA: UNIDAD EXTERIOR AIRE ACONDICIONADO

NOTAS  
LOS NIVELES Y MEDIDAS EXPRESADAS SE VERIFICARAN EN OBRA  
SE TOMA COMO NIVEL ±0.00. LA TOMA DE PLUVIAL EXISTENTE



UNIVERSIDAD DE LA REPÚBLICA  
DIRECCIÓN GRAL. DE ARQUITECTURA

DIRECTOR: ARQ. HORACIO FLORA  
PROYECTO: ARQ. MARÍA JOSÉ GAMBINI

DIBUJANTES: BACH. PABLO SANTOS  
ARQ. ALEXANDRA PROVENZANO

SERVICIO: FACULTAD DE PSICOLOGÍA

OBRA: OBRAS EN SECTOR 02- AZOTEA SALA DE MÁQUINAS - CORTE B-B - RELEVAMIENTO

FECHA: AGOSTO.2023

ESCALA 1/40

LÁM. N°: 10

R06

1

2

3

4

5

6



IMPRESIÓN: 2023/05/30

UNIT-ISO A3 (297x420)mm

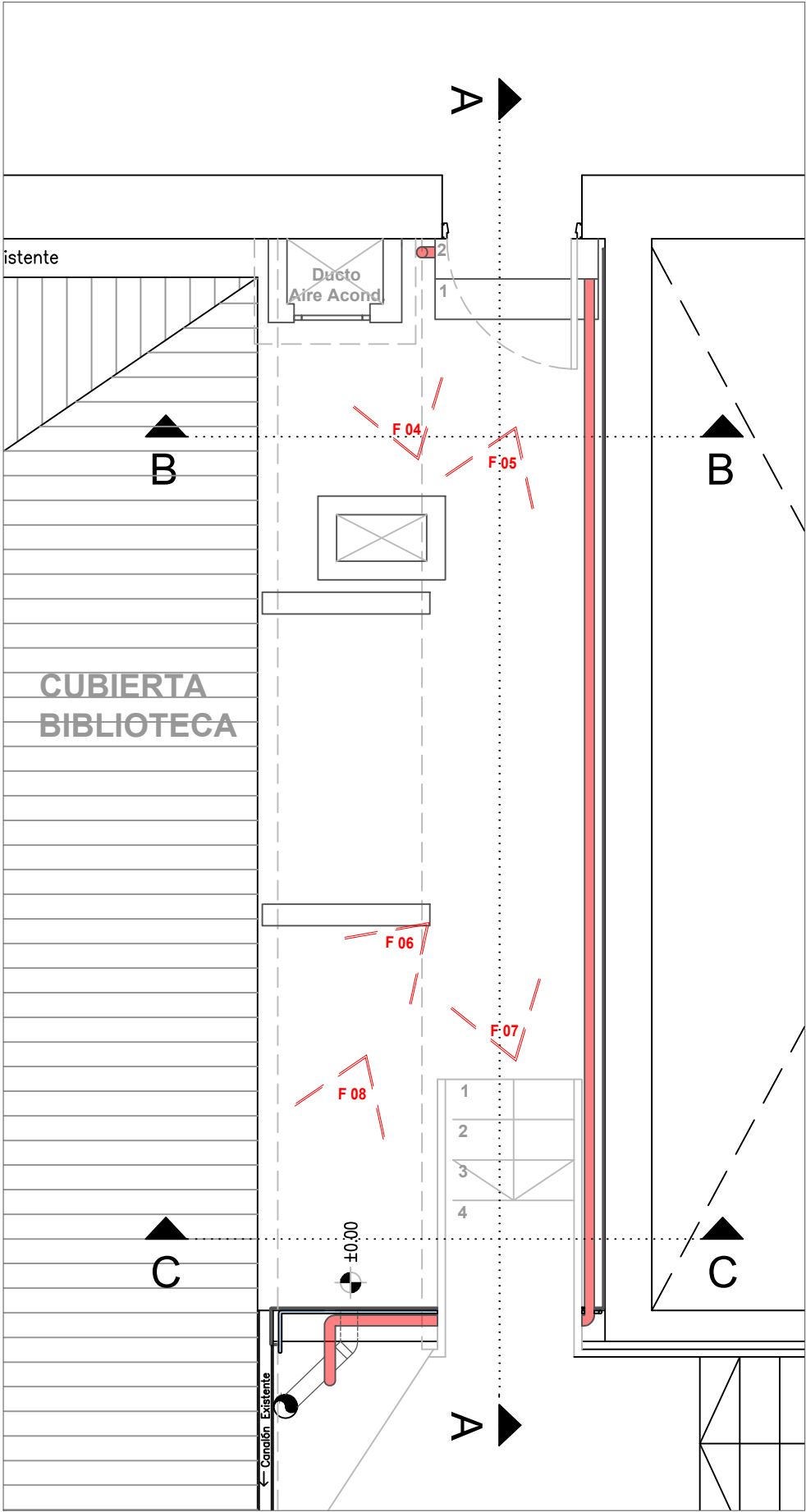

FOTOGRAFÍA F04



FOTOGRAFÍA F06



FOTOGRAFÍA F08

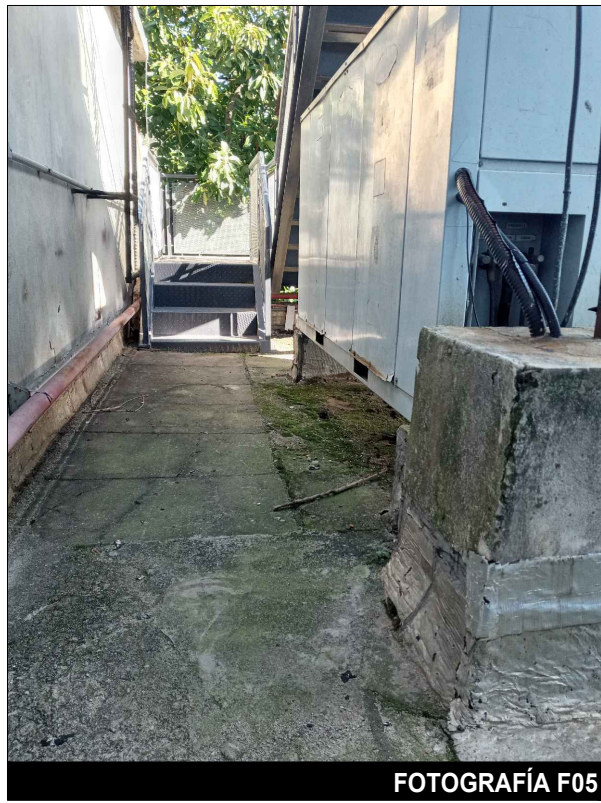

FOTOGRAFÍA F05

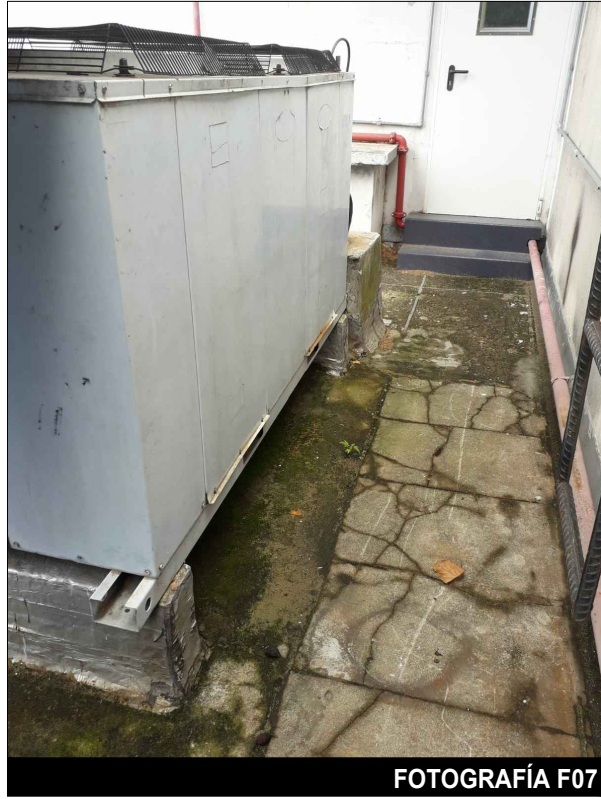

FOTOGRAFÍA F07

REFERENCIAS

NOTAS  
LOS NIVELES Y MEDIDAS EXPRESADAS SE VERIFICARAN EN OBRA  
SE TOMA COMO NIVEL  $\pm 0.00$ . LA TOMA DE PLUVIAL EXISTENTE



UNIVERSIDAD DE LA REPÚBLICA  
DIRECCIÓN GRAL. DE ARQUITECTURA

DIRECTOR: ARQ. HORACIO FLORA

PROYECTO: ARQ. MARÍA JOSÉ GAMBINI

DIBUJANTES: BACH. PABLO SANTOS  
ARQ. ALEXANDRA PROVENZANO

SERVICIO: FACULTAD DE PSICOLOGÍA

OBRA: OBRAS EN SECTOR 02- AZOTEA SALA DE  
MÁQUINAS - RELEVAMIENTO FOTOGRÁFICO

FECHA: MAYO 2023

ESCALA 1/40

LÁM. N°: 11

R07

OBRAS SECTOR 02 - AZOTEA SALA DE MÁQUINAS  
DESMONTES



IMPRESIÓN:  
2023/05/30

A

B

C

D

UNIT-ISO A3 (297x420)mm

1

2

3

4

5

6

A

B

B

C

C

A

A

B

C

D

SALÓN A

Canalón Existente

Ducto  
Aire Acond.

Desmontar escalera  
destornillando el amure

Ducto  
A Demoler

Desconectar  
UEAA

Base de Hormigón  
A Demoler

Elevar UEAA

Base de Hormigón  
A Demoler

NOTA:

Se deberá retirar la  
totalidad de la membrana  
existente

Contrahuella  
A cortar

CUBIERTA  
BIBLIOTECA

ESCENARIO

+4,75

±0.00

Canalón Existente

REFERENCIAS  
A DEMOLER/DESMONTAR  
CB: COLUMNA DE DESAGÜES PLUVIALES  
UEAA: UNIDAD EXTERIOR AIRE ACONDICIONADO

NOTAS  
SE TOMA COMO NIVEL ±0.00. LA TOMA de pluvial existente  
LOS NIVELES Y MEDIDAS EXPRESADAS SE VERIFICARAN EN OBRA

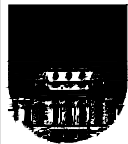

UNIVERSIDAD DE LA REPÚBLICA  
DIRECCIÓN GRAL. DE ARQUITECTURA

DIRECTOR: ARQ. HORACIO FLORA

PROYECTO: ARQ. MARÍA JOSÉ GAMBINI

DIBUJANTES:  
BACH. PABLO SANTOS  
ARQ. ALEXANDRA PROVENZANO

SERVICIO: FACULTAD DE PSICOLOGÍA

OBRA: OBRAS EN SECTOR 02 - AZOTEA SALA DE  
MÁQUINAS - DESMONTE - PLANTA

FECHA: AGOSTO.2023

ESCALA 1/40

LÁM. N°:12

A03

1

2

3

4

5

6

OBRAS SECTOR 02 - AZOTEA SALA DE MÁQUINAS  
PROPUESTA DE INTERVENCIÓN

A

B

C

D

UNIT-ISO A3 (297x420)mm

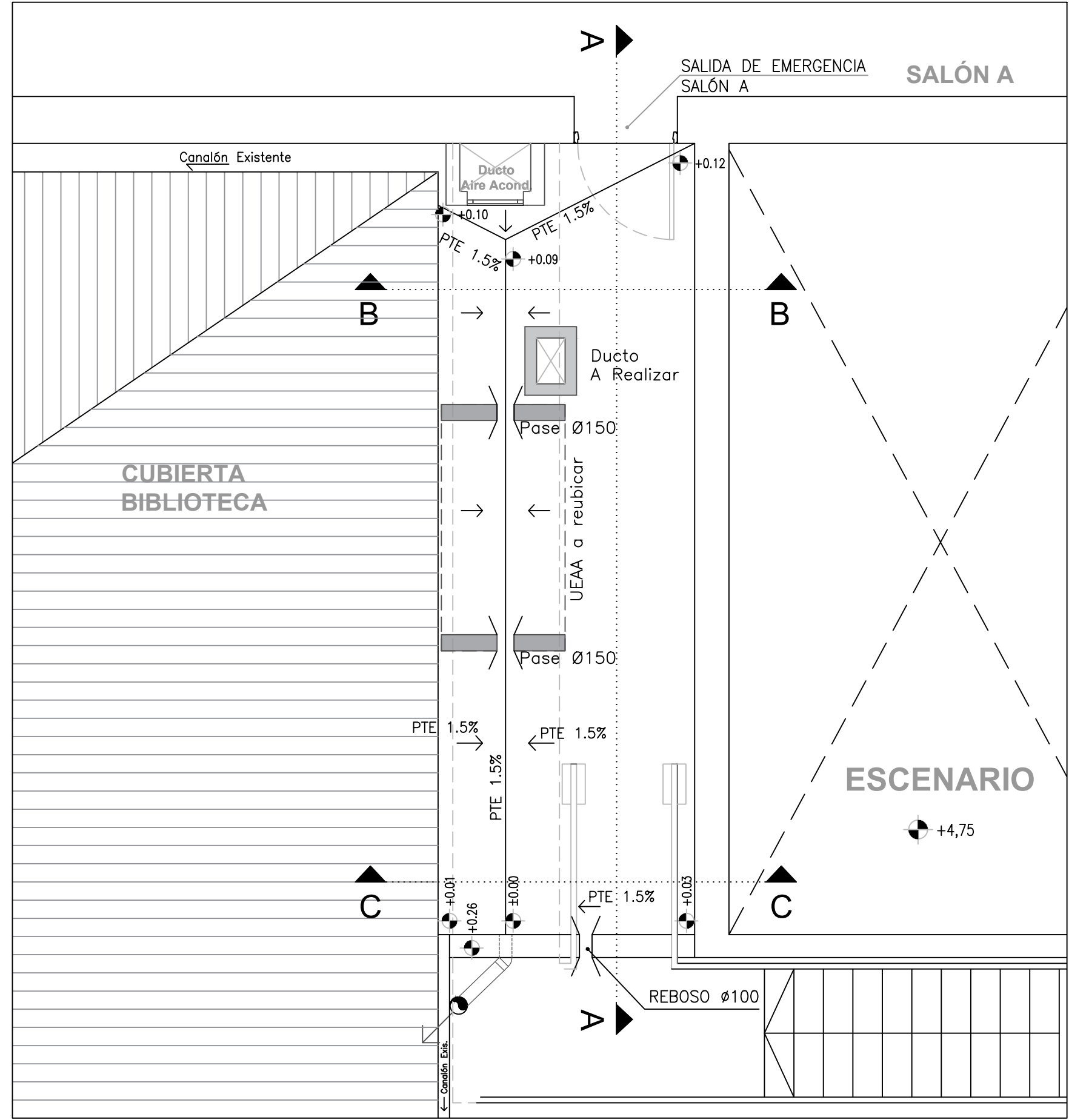

ESQUEMA DE PENDIENTES

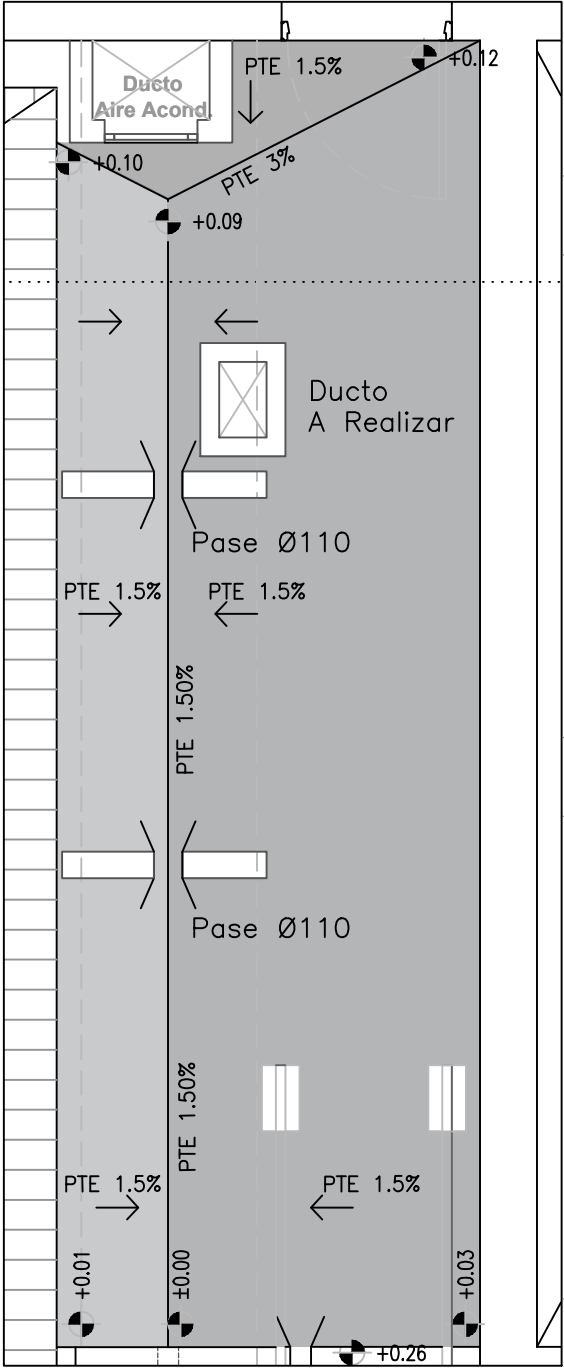

A

B

C

D

IMPRESIÓN:  
2023/05/30

A

B

C

D

UNIT-ISO A3 (297x420)mm

1

2

3

4

5

6

A

B

B

C

C

A

B

C

D

SALÓN A

ESQUEMA DE PENDIENTES

UEAA

Ducto  
A Demoler

Desconectar  
UEAA

Base de Hormigón  
A Demoler

UEAA  
a reubicar

Base de Hormigón  
A Demoler

NOTA:  
Se deberá retirar la  
totalidad de la membrana  
existente

Contrahuella  
A cortar

1

2

3

4

±0.00

+4,75

CUBIERTA  
BIBLIOTECA

ESCENARIO

A

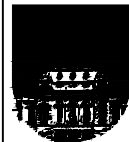

UNIVERSIDAD DE LA REPÚBLICA  
DIRECCIÓN GRAL. DE ARQUITECTURA

DIRECTOR: ARQ. HORACIO FLORA

PROYECTO: ARQ. MARÍA JOSÉ GAMBINI

DIBUJANTES:  
BACH. PABLO SANTOS  
ARQ. ALEXANDRA PROVENZANO

SERVICIO: FACULTAD DE PSICOLOGÍA

OBRA: OBRAS EN SECTOR 02 - AZOTEA SALA DE  
MÁQUINAS - DESMONTES - PLANTA

FECHA: AGOSTO.2023

ESCALA 1/40

LÁM. N°:12

A05

REFERENCIAS  
A DEMOLER/DESMONTAR  
CB: COLUMNA DE DESAGÜES PLUVIALES  
UEAA: UNIDAD EXTERIOR AIRE ACONDICIONADO

NOTAS  
SE TOMA COMO NIVEL ±0.00. LA TOMA de pluvial existente  
LOS NIVELES Y MEDIDAS EXPRESADAS SE VERIFICARÁN EN OBRA

NOTAS  
LA DESCONEXIÓN, TRASLADO Y REUBICACIÓN DE LA UEAA SERÁ  
REALIZADO POR OTRA EMPRESA - SE DEBERÁN COORDINAR  
LAS TAREAS

1

2

3

4

5

6



IMPRESIÓN:  
2023/05/30

A

B

C

D

UNIT-ISO A3 (297x420)mm

1

2

3

4

5

6

A

B

C

D

SALÓN B

Salida de Emergencia  
→

SALÓN A

Salida de Emergencia  
→

SALA DE  
MÁQUINAS

Escalera de manos a  
retirar

Muro  
A reparar y Pintar

Muro  
A Pintar

PNC 240 mm

Base de Hormigón  
A Realizar

UEAA

PNI

Nicho  
ventilación

Ducto  
A Realizar

D 03

D 05

D 04

Garganta para  
remate de membrana

Cortar Contrahuella  
para evitar estancamiento

Acceso  
SALA DE MÁQUINAS  
→

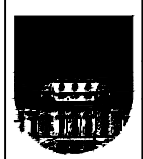

UNIVERSIDAD DE LA REPÚBLICA  
DIRECCIÓN GRAL. DE ARQUITECTURA

DIRECTOR: ARQ. HORACIO FLORA  
PROYECTO: ARQ. MARÍA JOSÉ GAMBINI

DIBUJANTES: BACH. PABLO SANTOS  
ARQ. ALEXANDRA PROVENZANO

SERVICIO: FACULTAD DE PSICOLOGÍA

OBRA: OBRAS EN SECTOR 02- AZOTEA SALA DE  
MÁQUINAS - PROPUESTA - CORTE A-A

FECHA: AGOSTO.2023

ESCALA 1/40

LÁM. N°:14

A06

REFERENCIAS  
■ A CONSTRUIR  
UEAA: UNIDAD EXTERIOR AIRE ACONDICIONADO

NOTAS  
LOS NIVELES Y MEDIDAS EXPRESADAS SE VERIFICARAN EN OBRA  
SE TOMA COMO NIVEL ±0.00. LA TOMA DE PLUVIAL EXISTENTE

1

2

3

4

5

6

IMPRESIÓN:  
2023/05/30

UNIT-ISO A3 (297x420)mm

A

B

C

D

SALA

ESCEN

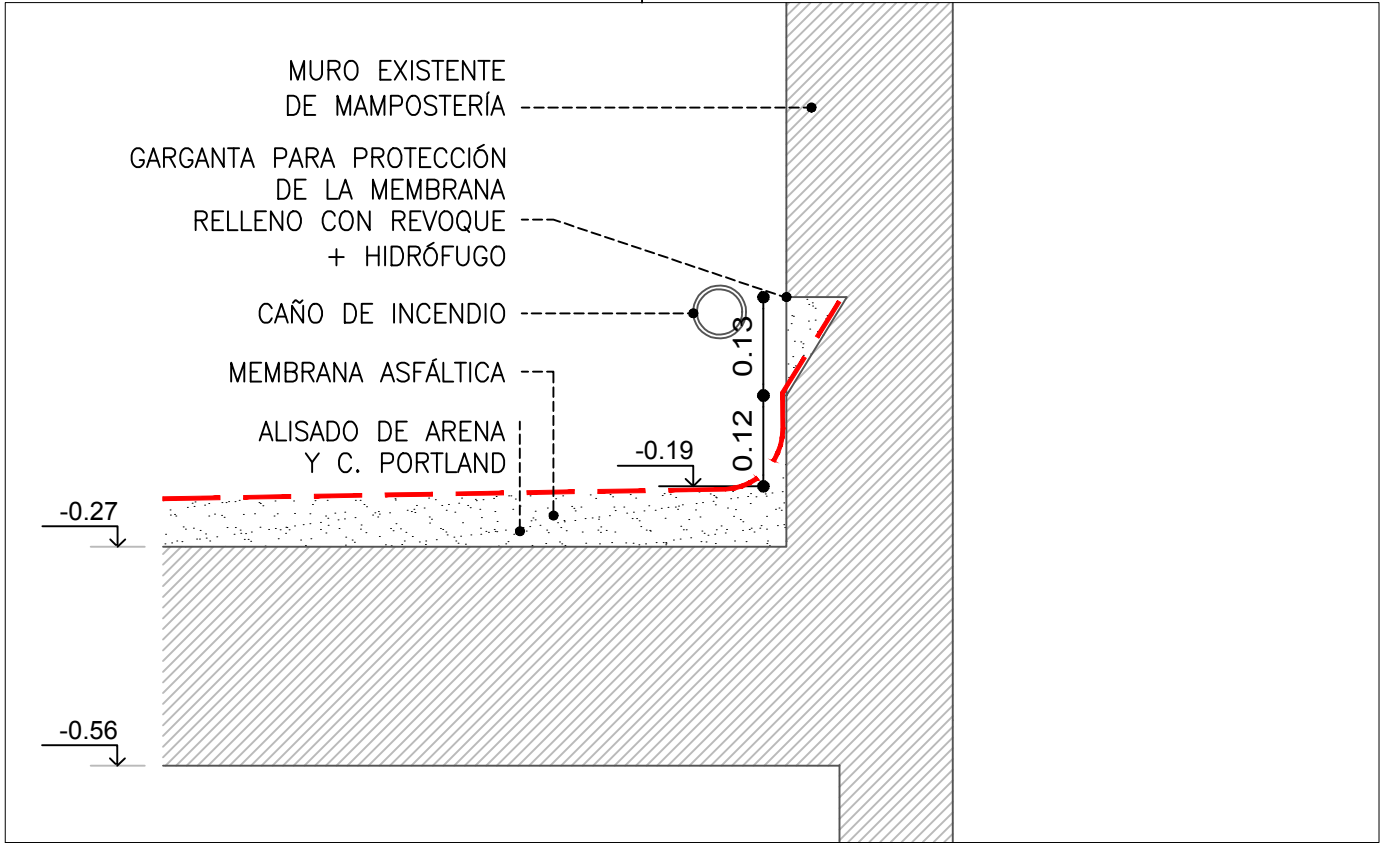

DETALLE CONSTRUCTIVO - D 03  
Esc. 1.10

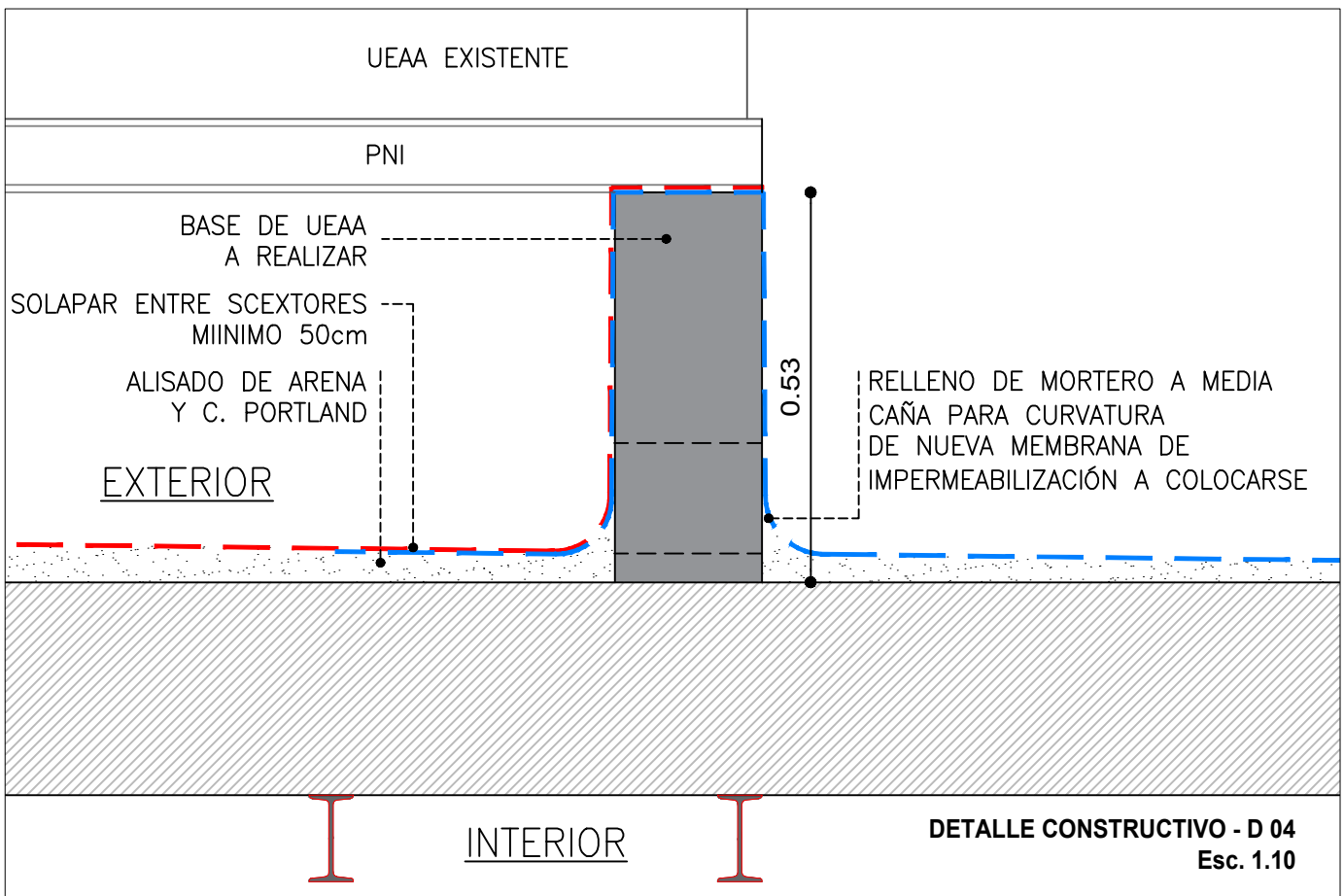

DETALLE CONSTRUCTIVO - D 04  
Esc. 1.10

A

B

C

D

A07

IMPRESIÓN:  
2023/05/30

A

B

C

D

UNIT-ISO A3 (297x420)mm

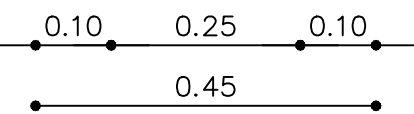
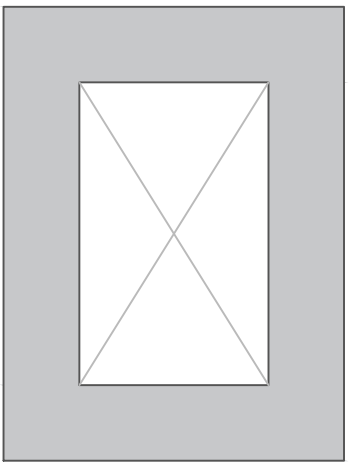

**DETALLE 05 - DUCTO - PLANTA**  
Esc. 1.10



**DUCTO - CORTE A-A**  
Esc. 1.10

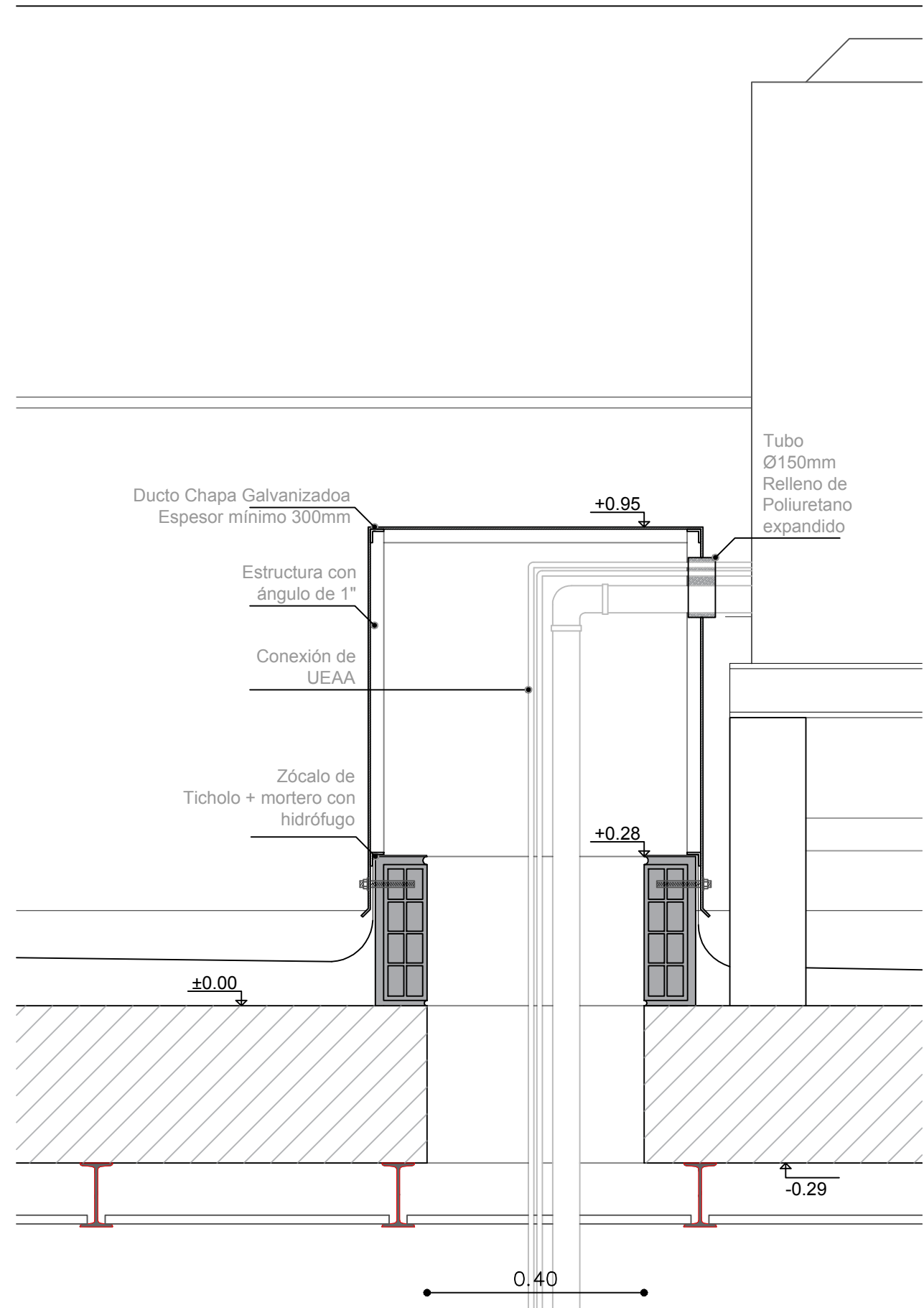

A

B

C

D

REFERENCIAS  
A CONSTRUIR

NOTAS  
LOS NIVELES Y MEDIDAS EXPRESADAS SE VERIFICARAN EN OBRA

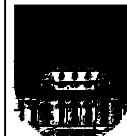

UNIVERSIDAD DE LA REPÚBLICA  
DIRECCIÓN GRAL. DE ARQUITECTURA

DIRECTOR: ARQ. HORACIO FLORA  
PROYECTO: ARQ. MARÍA JOSÉ GAMBINI

DIBUJANTES: BACH. PABLO SANTOS  
ARQ. ALEXANDRA PROVENZANO

SERVICIO: FACULTAD DE PSICOLOGÍA

OBRA: OBRAS EN SECTOR 02 - AZOTEA -  
PROPUESTA DUCTO - PLANTA Y CORTES

FECHA: AGOSTO.2023

ESCALA 1/10

LÁM. N°:16

**A08**

OBRAS SECTOR 03 - SALÓN DE ACTOS  
SITUACIÓN EXISTENTE



IMPRESIÓN:  
2023/05/30

A

B

C

D

UNIT-ISO A3 (297x420)mm

1

2

3

4

5

6

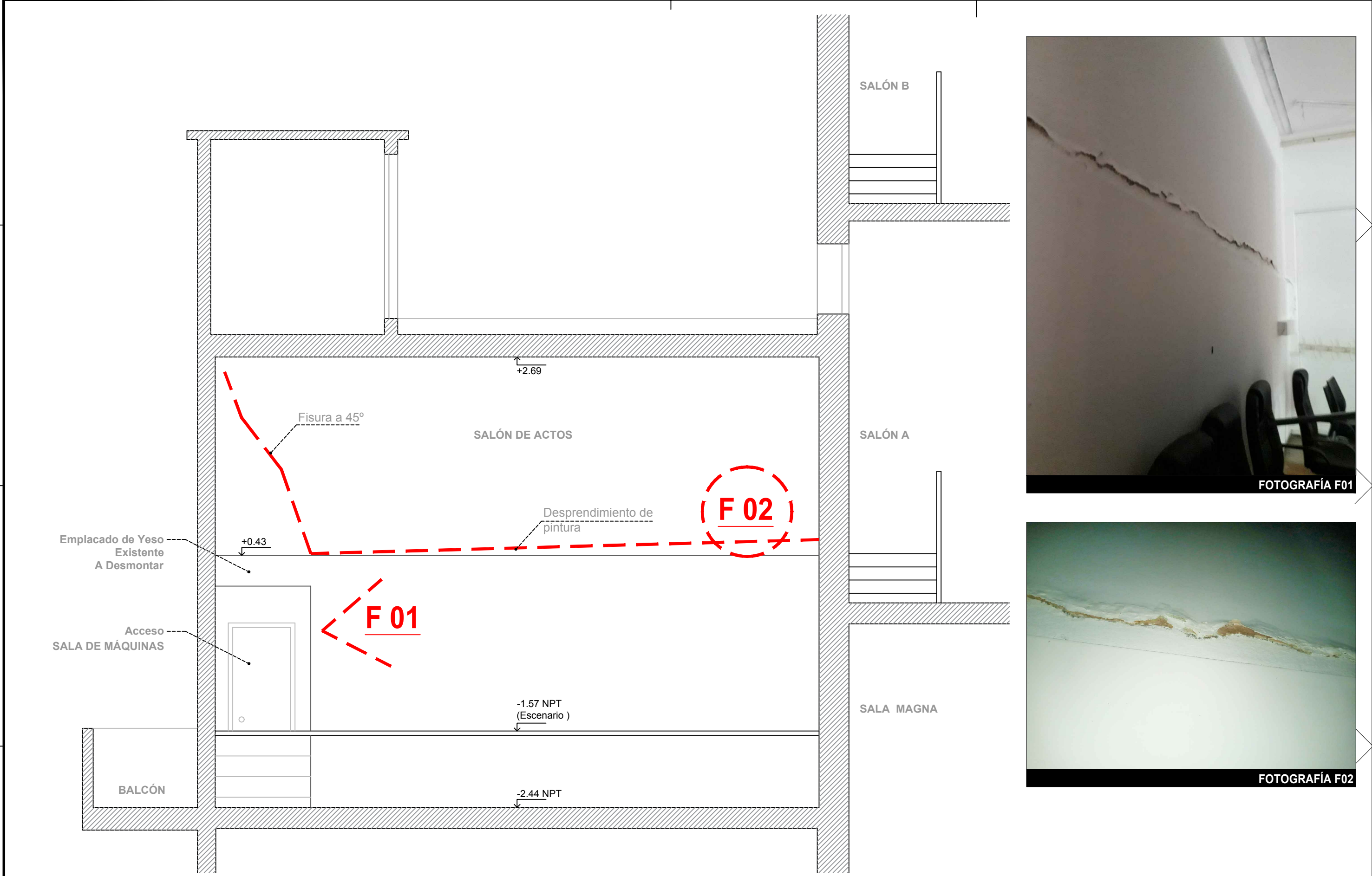

A

B

C

D

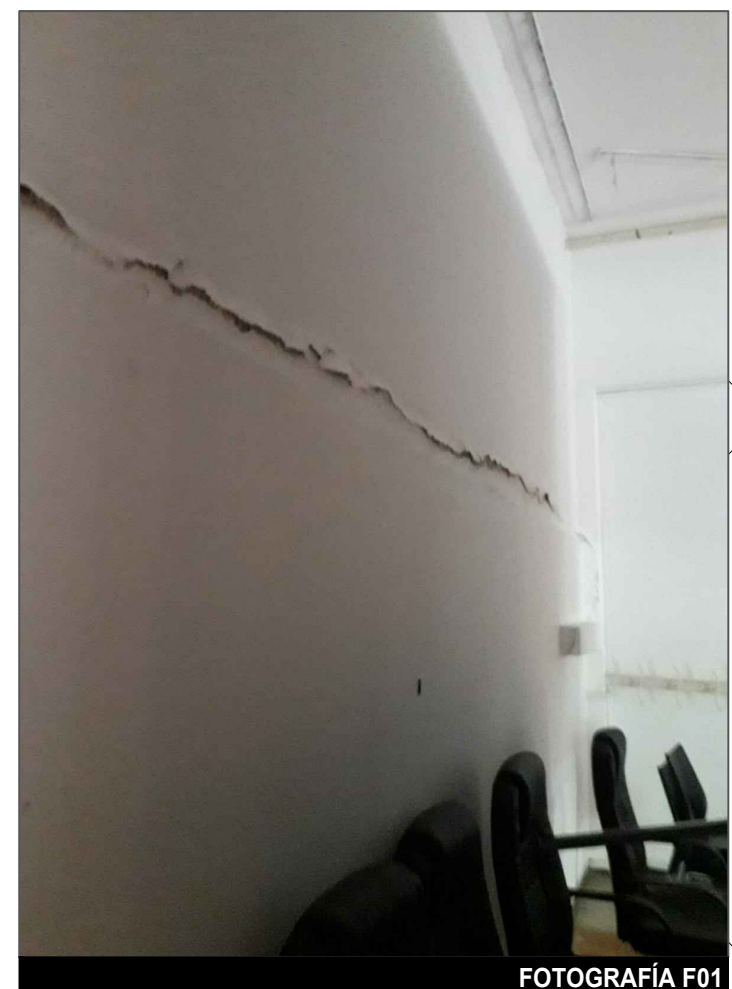

FOTOGRAFÍA F01



FOTOGRAFÍA F02

REFERENCIAS

NOTAS  
LOS NIVELES Y MEDIDAS EXPRESADAS SE VERIFICARAN EN OBRA

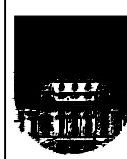

UNIVERSIDAD DE LA REPÚBLICA  
DIRECCIÓN GRAL. DE ARQUITECTURA

DIRECTOR: ARQ. HORACIO FLORA  
PROYECTO: ARQ. MARÍA JOSÉ GAMBINI

DIBUJANTES: BACH. PABLO SANTOS  
ARQ. ALEXANDRA PROVENZANO

SERVICIO: FACULTAD DE PSICOLOGÍA

OBRA: OBRAS EN SECTOR 03 - SALÓN DE ACTOS -  
RELEVAMIENTO - CORTE

FECHA: AGOSTO.2023

ESCALA 1/40

LÁM. N°:17

R07

1

2

3

4

5

6

OBRAS SECTOR 03 - SALÓN DE ACTOS  
PROPUESTA DE INTERVENCIÓN

IMPRESIÓN:  
2023/05/30

A

B

C

D

UNIT-ISO A3 (297x420)mm

1

2

3

4

5

6

A

B

C

D

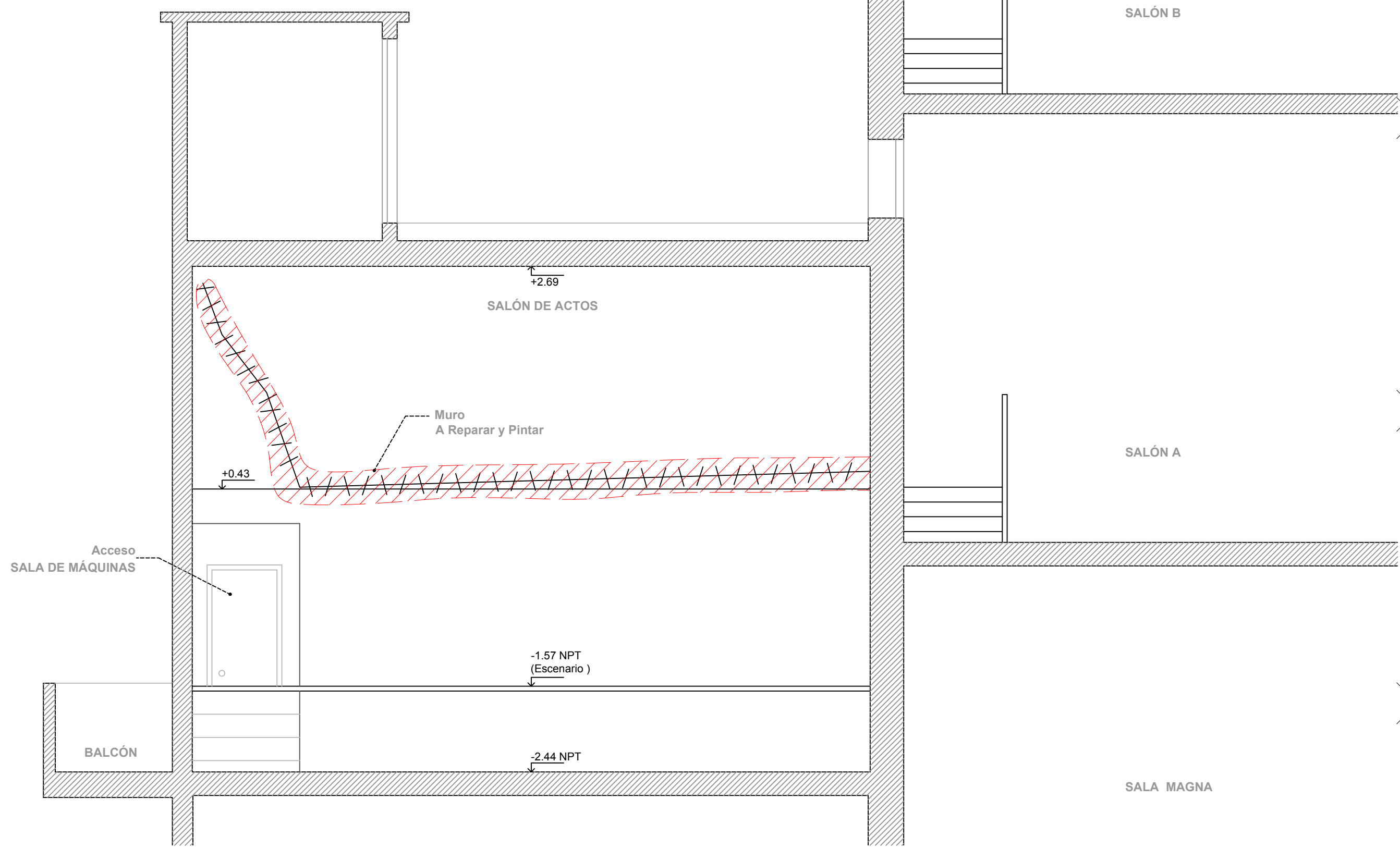

REFERENCIAS

NOTAS  
LOS NIVELES Y MEDIDAS EXPRESADAS SE VERIFICARAN EN OBRA

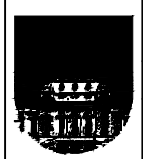

UNIVERSIDAD DE LA REPÚBLICA DIRECCIÓN GRAL. DE ARQUITECTURA			SERVICIO: FACULTAD DE PSICOLOGÍA		
DIRECTOR: ARQ. HORACIO FLORA		DIBUJANTES: BACH. PABLO SANTOS ARQ. ALEXANDRA PROVENZANO		OBRA: OBRAS EN SECTOR 03 - SALÓN DE ACTOS - PROPUESTA - CORTE	
PROYECTO: ARQ. MARÍA JOSÉ GAMBINI					
			FECHA: AGOSTO.2023		ESCALA 1/40

LÁM. N°:18

A08

1

2

3

4

5

6

