

DIRECCIÓN GENERAL DE ARQUITECTURA

FACULTAD DE PSICOLOGÍA ACONDICIONAMIENTO Y COLOCACIÓN DE ABERTURAS EN SALONES 04,07,12 y 14.

PREDIO CENTRAL
DIRECCIÓN: Av. Tritán Narvaja 1674,
Paysandú 1810,
Uruguay 1821 y 1825
PADRÓN: 14283

Arq. Horacio Flora
Director General de Arquitectura

Arq. María José Gambini
Arquitecta Facultad de Psicología - DGA

Bach. Deborah De León
Pasante FADU - DGA

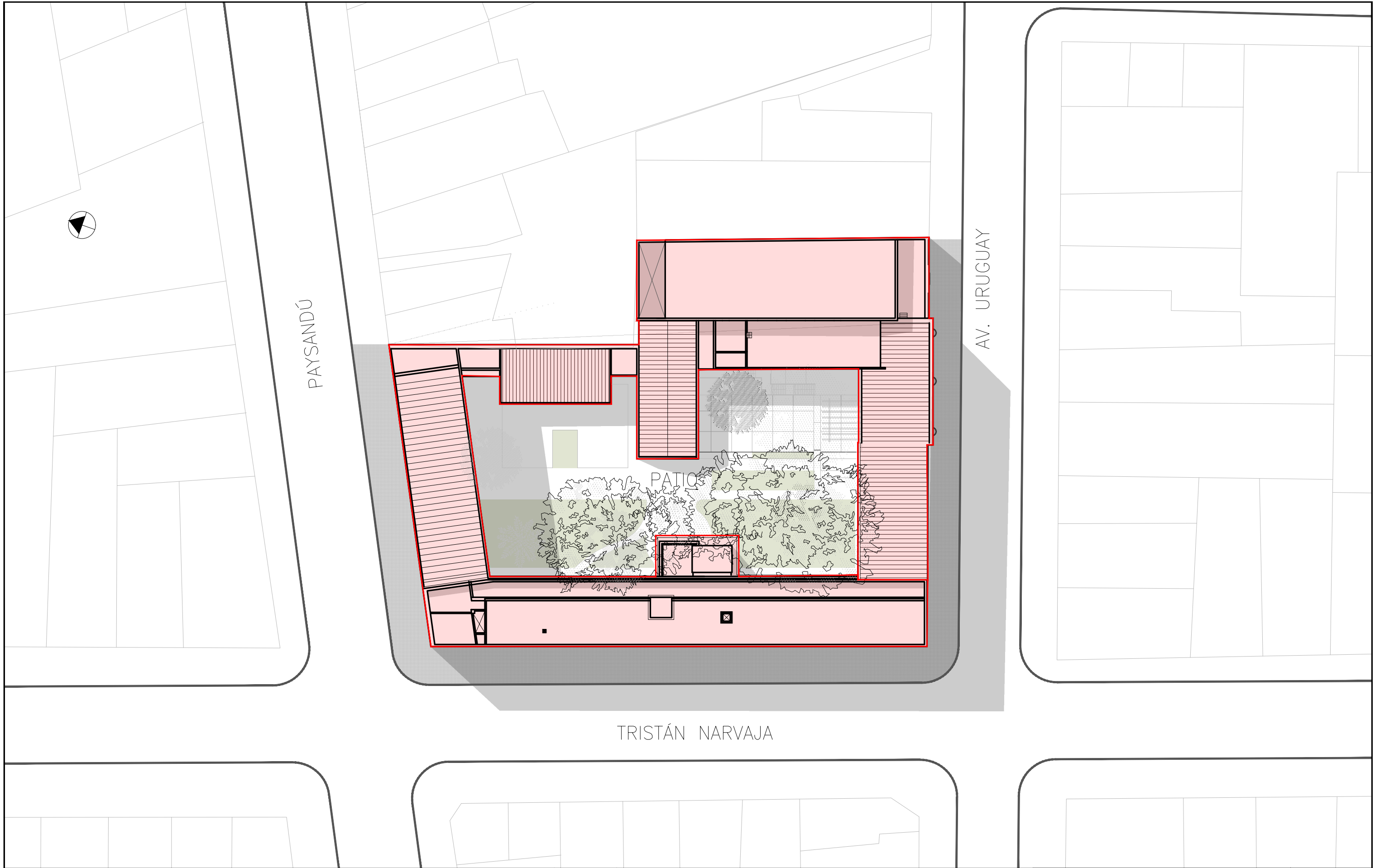

	UNIVERSIDAD DE LA REPÚBLICA DIRECCIÓN GRAL. DE ARQUITECTURA		SERVICIO: FACULTAD DE PSICOLOGÍA		U01
	DIRECTOR: ARQ. HORACIO FLORA		OBRA: ABERTURAS EN SALONES 04,07,12 y 14 PLANTA GENERAL DE UBICACIÓN		
	PROYECTO: ARQ. MARÍA JOSÉ GAMBINI		DIBUJANTES: BACH. DEBORAH DE LEÓN		
				FECHA: SETIEMBRE/2023	ESCALA 1/500

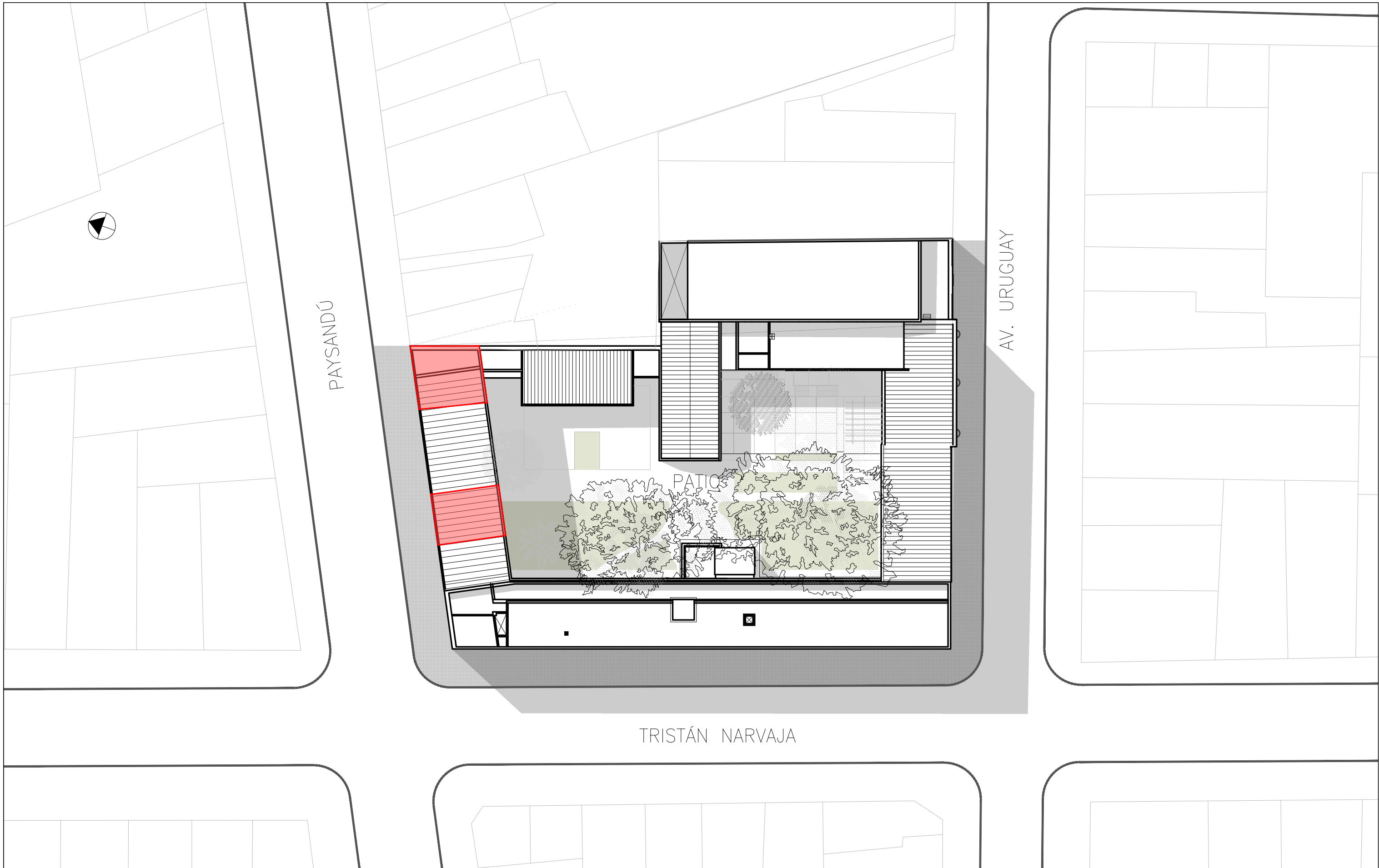

	UNIVERSIDAD DE LA REPÚBLICA DIRECCIÓN GRAL. DE ARQUITECTURA		SERVICIO: FACULTAD DE PSICOLOGÍA		U02
	DIRECTOR: ARQ. HORACIO FLORA		OBRA: ABERTURAS EN SALONES 04,07,12 y 14 SECTORES DE INTERVENCIÓN		
	PROYECTO: ARQ. MARÍA JOSÉ GAMBINI		FECHA: SETIEMBRE/2023 ESCALA 1/500		
		DIBUJANTES: BACH. DEBORAH DE LEÓN			

OBRAS DE COLOCACIÓN DE ABERTURAS
EN SALONES 04,07,12 y 14.
SITUACIÓN EXISTENTE

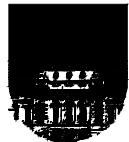
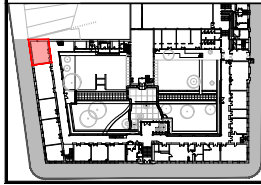
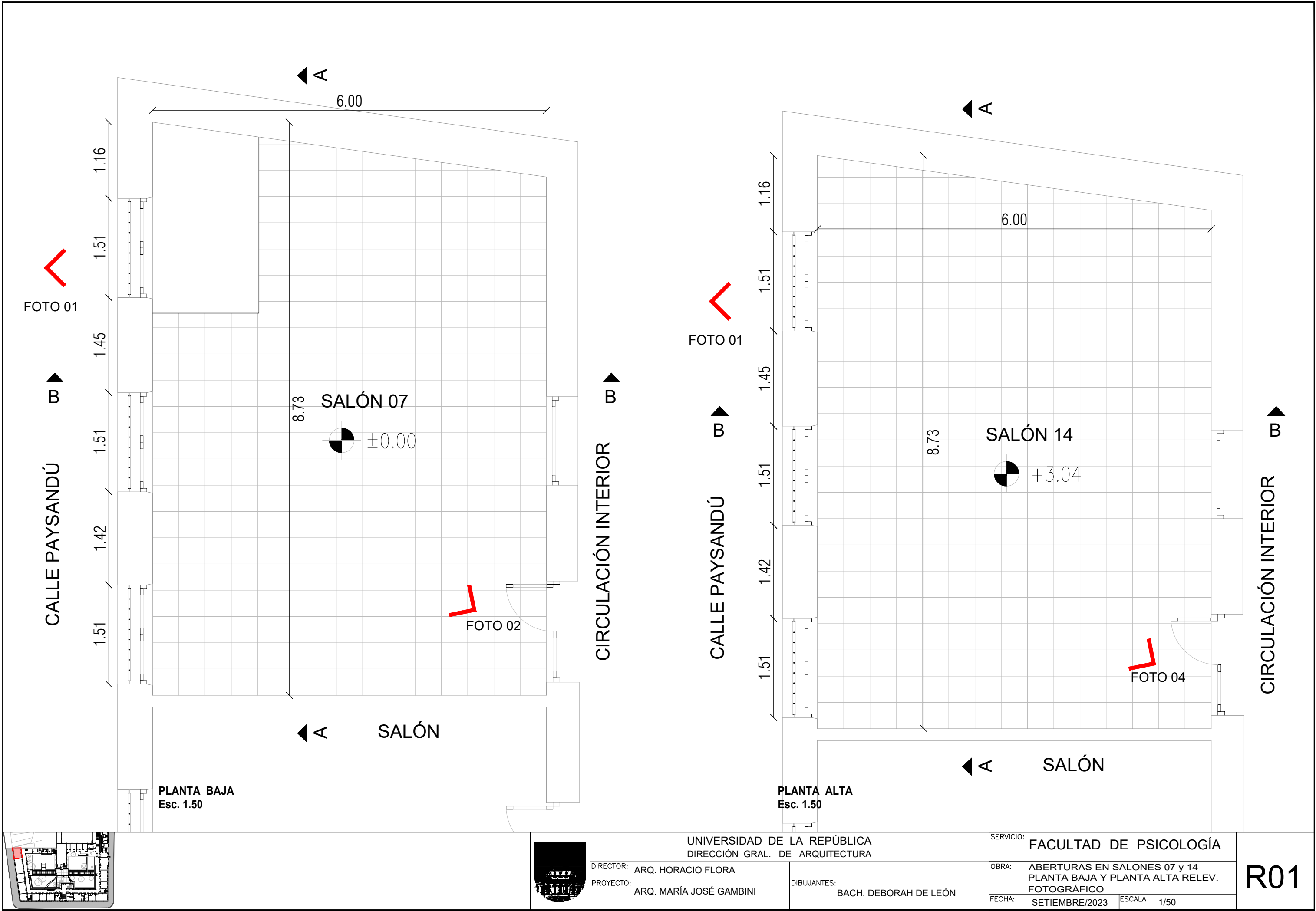

UNIVERSIDAD DE LA REPÚBLICA
DIRECCIÓN GRAL. DE ARQUITECTURA

DIRECTOR: ARQ. HORACIO FLORA

PROYECTO: ARQ. MARÍA JOSÉ GAMBINI

DIBUJANTES:
BACH. DEBORAH DE LEÓN

SERVICIO: FACULTAD DE PSICOLOGÍA

OBRA: ABERTURAS EN SALONES 07 y 14
PLANTA BAJA Y PLANTA ALTA RELEV.
FOTOGRAFICO

FECHA: SETIEMBRE/2023 ESCALA 1/50

R01

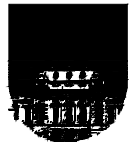
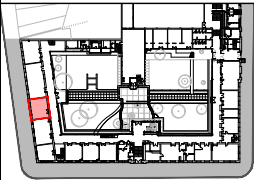
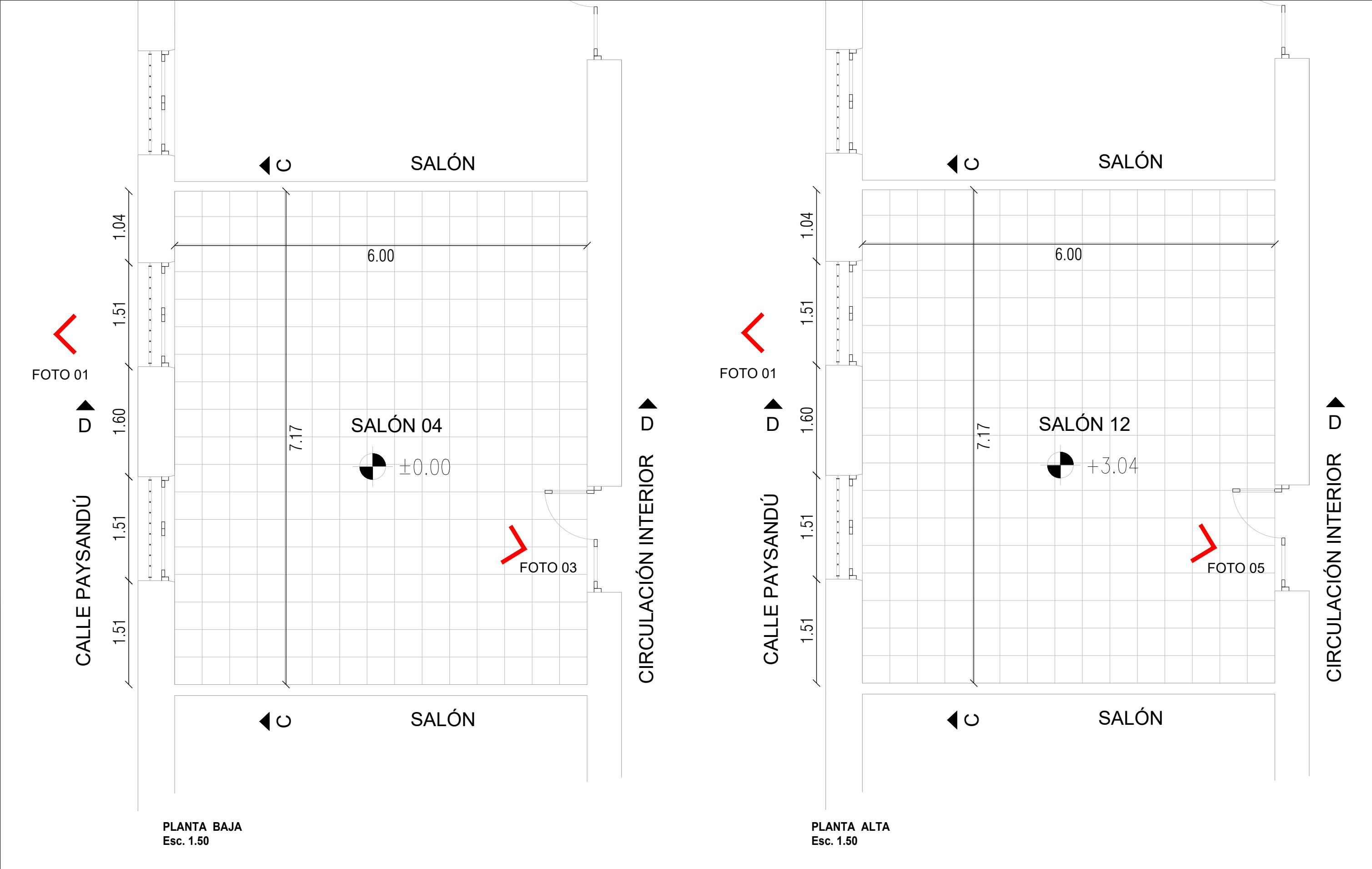

UNIVERSIDAD DE LA REPÚBLICA DIRECCIÓN GRAL. DE ARQUITECTURA		SERVICIO: FACULTAD DE PSICOLOGÍA		R02
DIRECTOR: ARQ. HORACIO FLORA		OBRA: ABERTURAS EN SALONES 04 y 12 FACHADA Y RELEV. FOTOGRÁFICO		
PROYECTO: ARQ. MARÍA JOSÉ GAMBINI	DIBUJANTES: BACH. DEBORAH DE LEÓN	FECHA: SETIEMBRE/2023	ESCALA 1/50	



FOTO 01
Fachada Paysandú



FOTO 04
Salón 14 - Planta alta

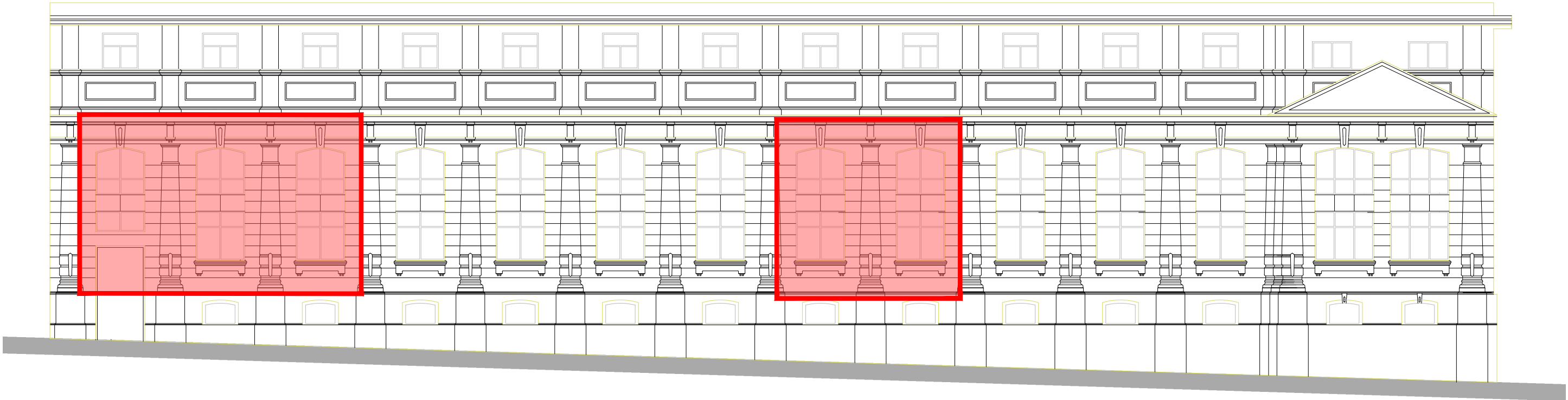

FOTO 05
Salón 12 - Planta alta

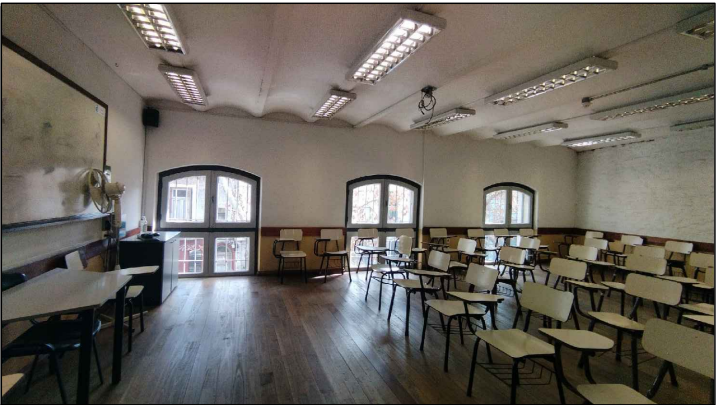

FOTO 02
Salón 07 - Planta baja

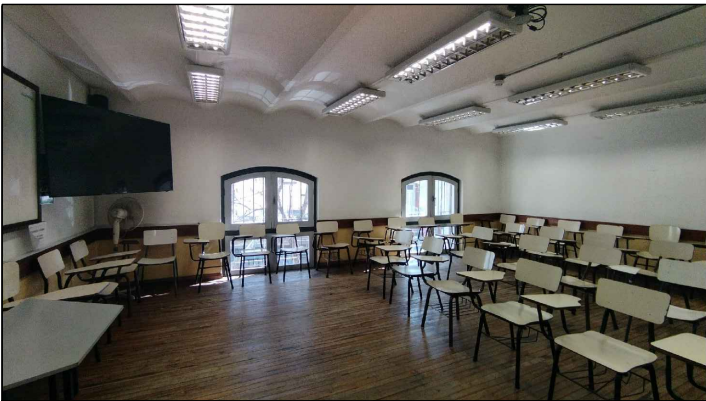

FOTO 03
Salón 04 - Planta baja

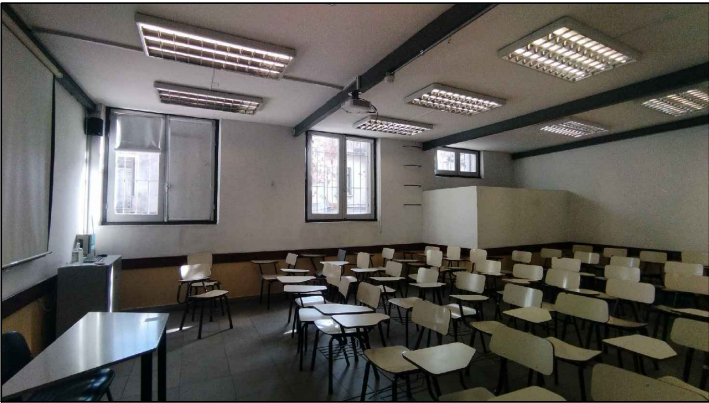

UNIVERSIDAD DE LA REPÚBLICA DIRECCIÓN GRAL. DE ARQUITECTURA		SERVICIO:	FACULTAD DE PSICOLOGÍA
DIRECTOR: ARQ. HORACIO FLORA	DIBUJANTES: BACH. DEBORAH DE LEÓN	OBRA:	ABERTURAS EN SALONES 03 Y 11 FACHADA Y RELEV. FOTOGRÁFICO
PROYECTO: ARQ. MARÍA JOSÉ GAMBINI		FECHA:	SETIEMBRE/2023 ESCALA 1/125

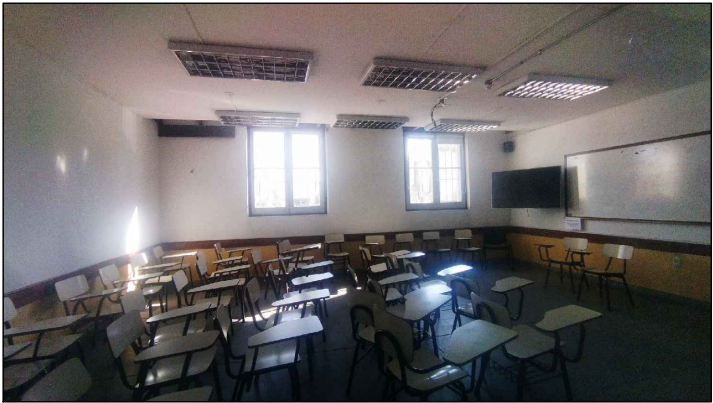
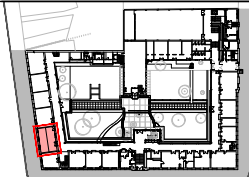
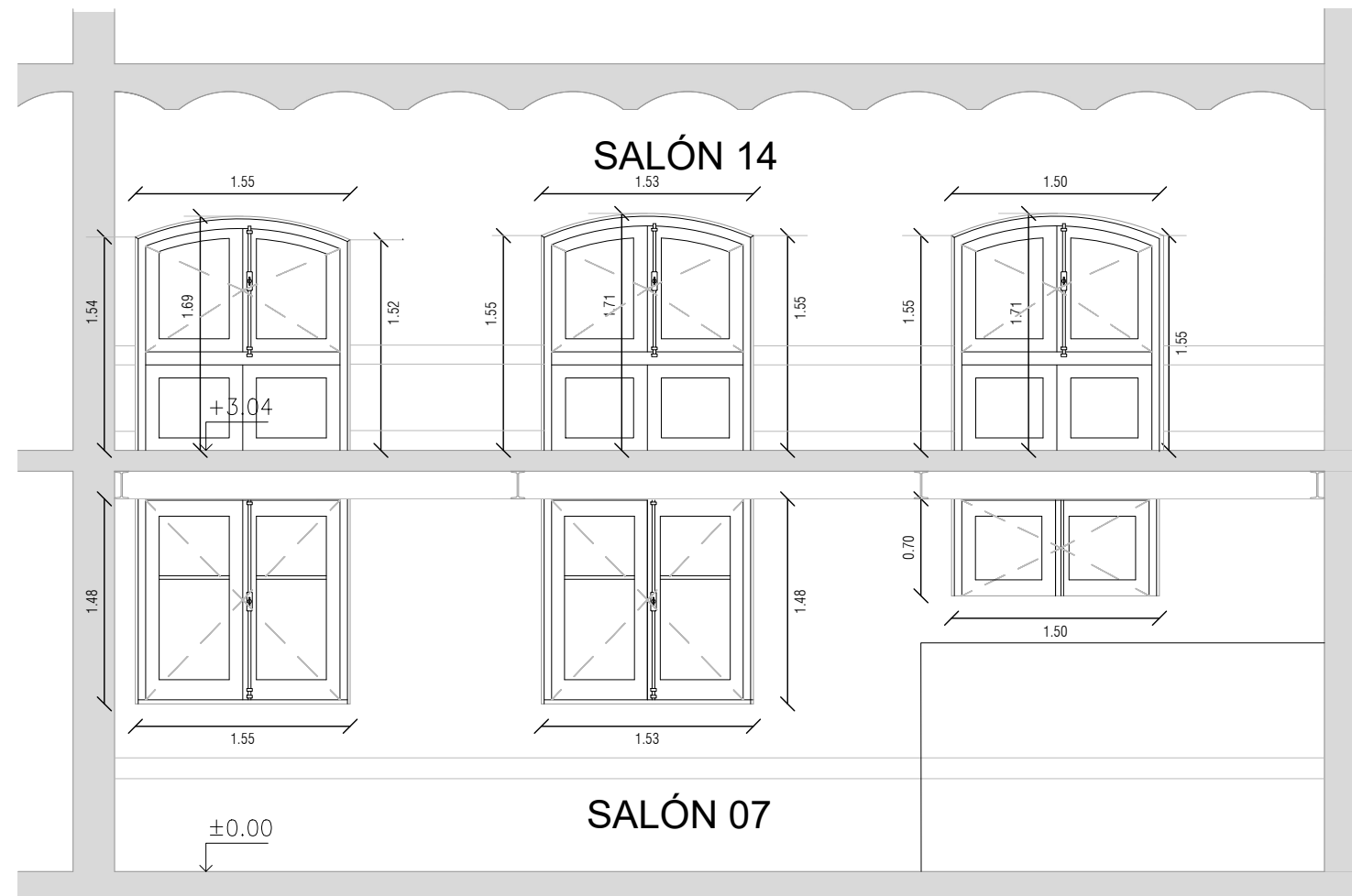

CORTE A-A
Esc. 1:50



CORTE B-B
Esc. 1:50

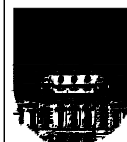
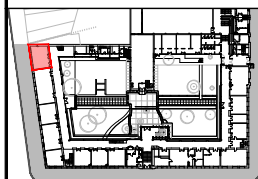

UNIVERSIDAD DE LA REPÚBLICA
DIRECCIÓN GRAL. DE ARQUITECTURA

DIRECTOR: ARQ. HORACIO FLORA

PROYECTO: ARQ. MARÍA JOSÉ GAMBINI

DIBUJANTES:
BACH. DEBORAH DE LEÓN

SERVICIO: FACULTAD DE PSICOLOGÍA

OBRA: ABERTURAS EN SALONES 07 y 14
CORTE A-A Y B-B RELEVAMIENTO

FECHA: SETIEMBRE/2023 ESCALA 1/50

R04

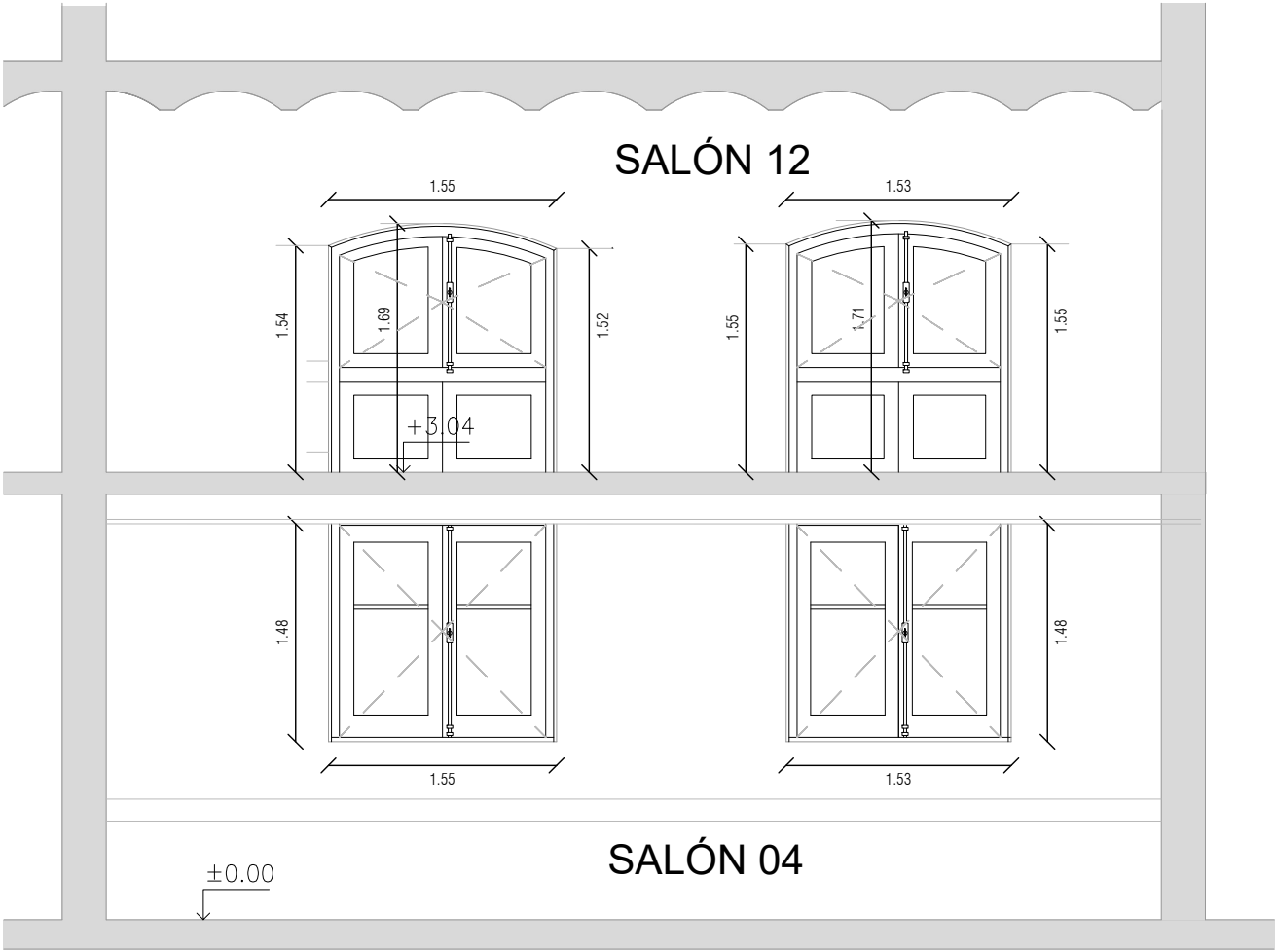

CORTE C-C
Esc. 1.50

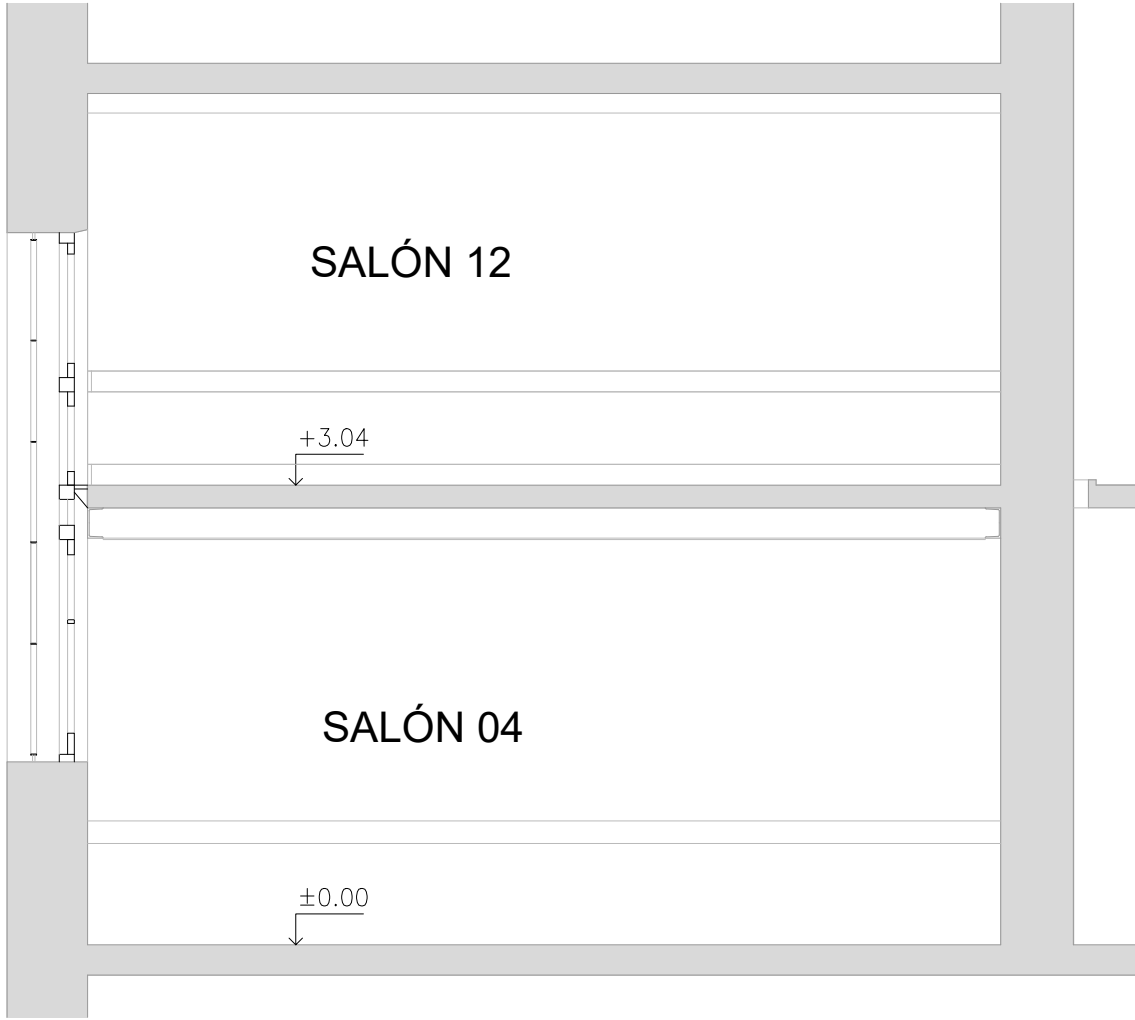

CORTE D-D
Esc. 1.50

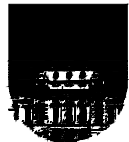
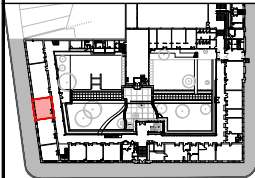

UNIVERSIDAD DE LA REPÚBLICA DIRECCIÓN GRAL. DE ARQUITECTURA		SERVICIO: FACULTAD DE PSICOLOGÍA	
DIRECTOR: ARQ. HORACIO FLORA	DIBUJANTES: BACH. DEBORAH DE LEÓN	OBRA: ABERTURAS EN SALONES 12 Y 04 CORTE C-C Y D-D RELEVAMIENTO	
PROYECTO: ARQ. MARÍA JOSÉ GAMBINI		FECHA: SETIEMBRE/2023	ESCALA 1/50

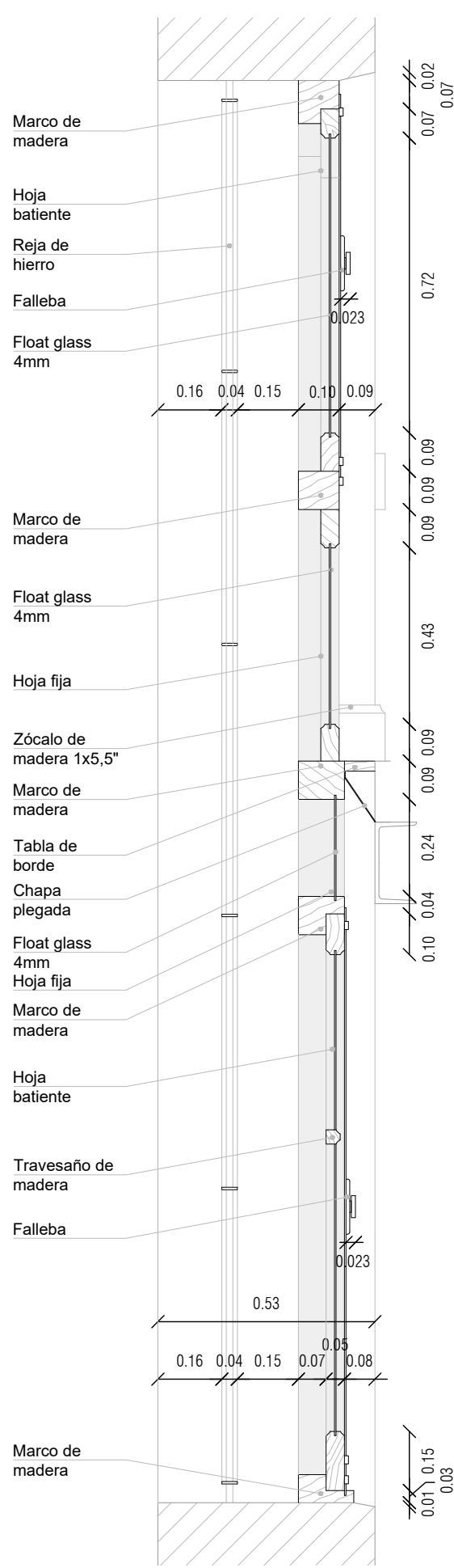

CORTE TRANSVERSAL Esc. 1.10

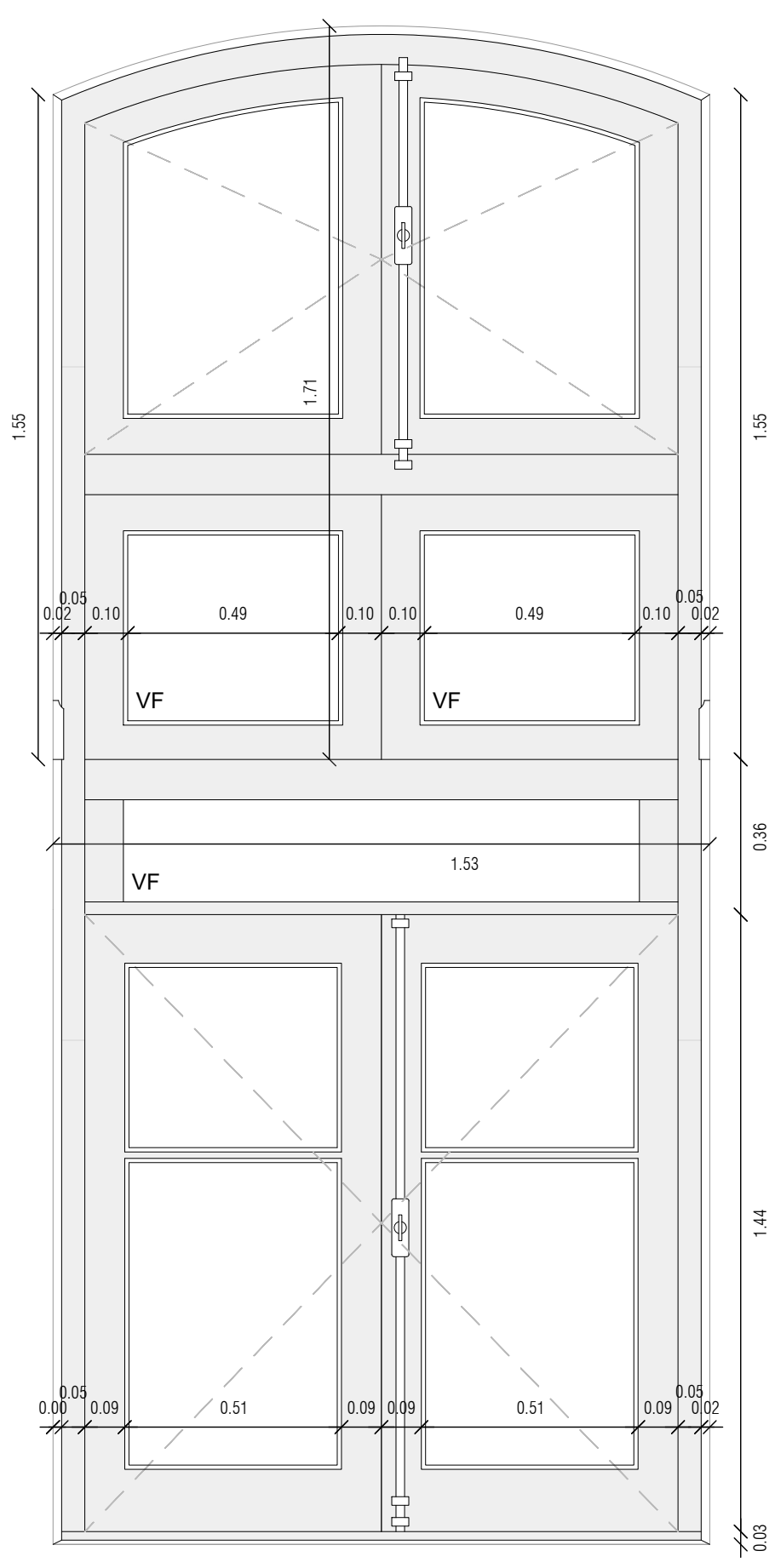

FACHADA DESDE EL INTERIOR Esc. 1.20

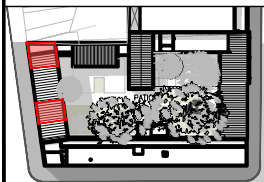

UNIVERSIDAD DE LA REPÚBLICA DIRECCIÓN GRAL. DE ARQUITECTURA	
DIRECTOR: ARQ. HORACIO FLORA	DIBUJANTES: BACH. DEBORAH DE LEÓN
PROYECTO: ARQ. MARÍA JOSÉ GAMBINI	

SERVICIO: FACULTAD DE PSICOLOGÍA
OBRA: ABERTURAS EN SALONES 04,07,12 y 14 DETALLES RELEVAMIENTO
FECHA: SETIEMBRE/2023
ESCALA 1/15

R06

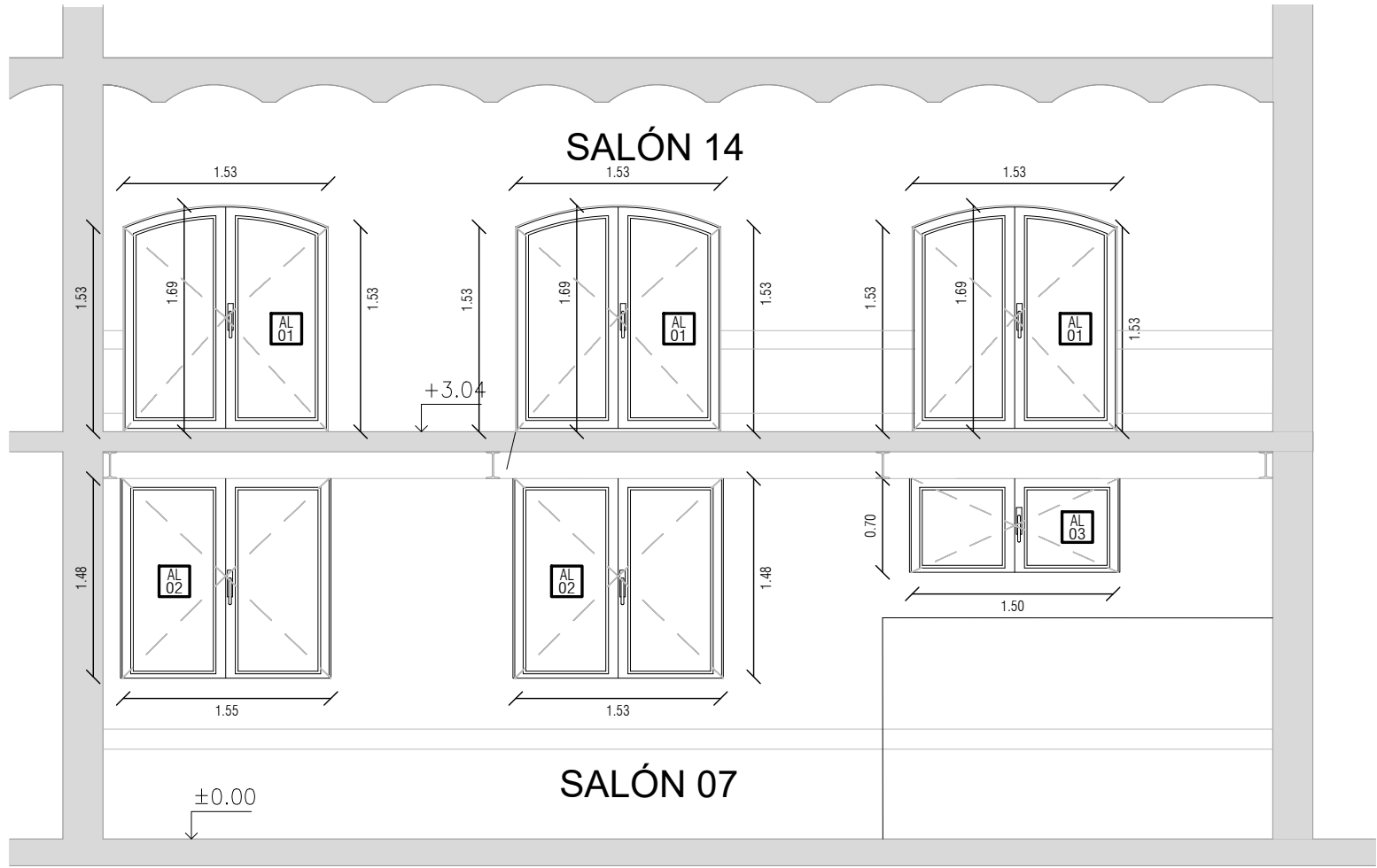

CORTE A-A
Esc. 1.50

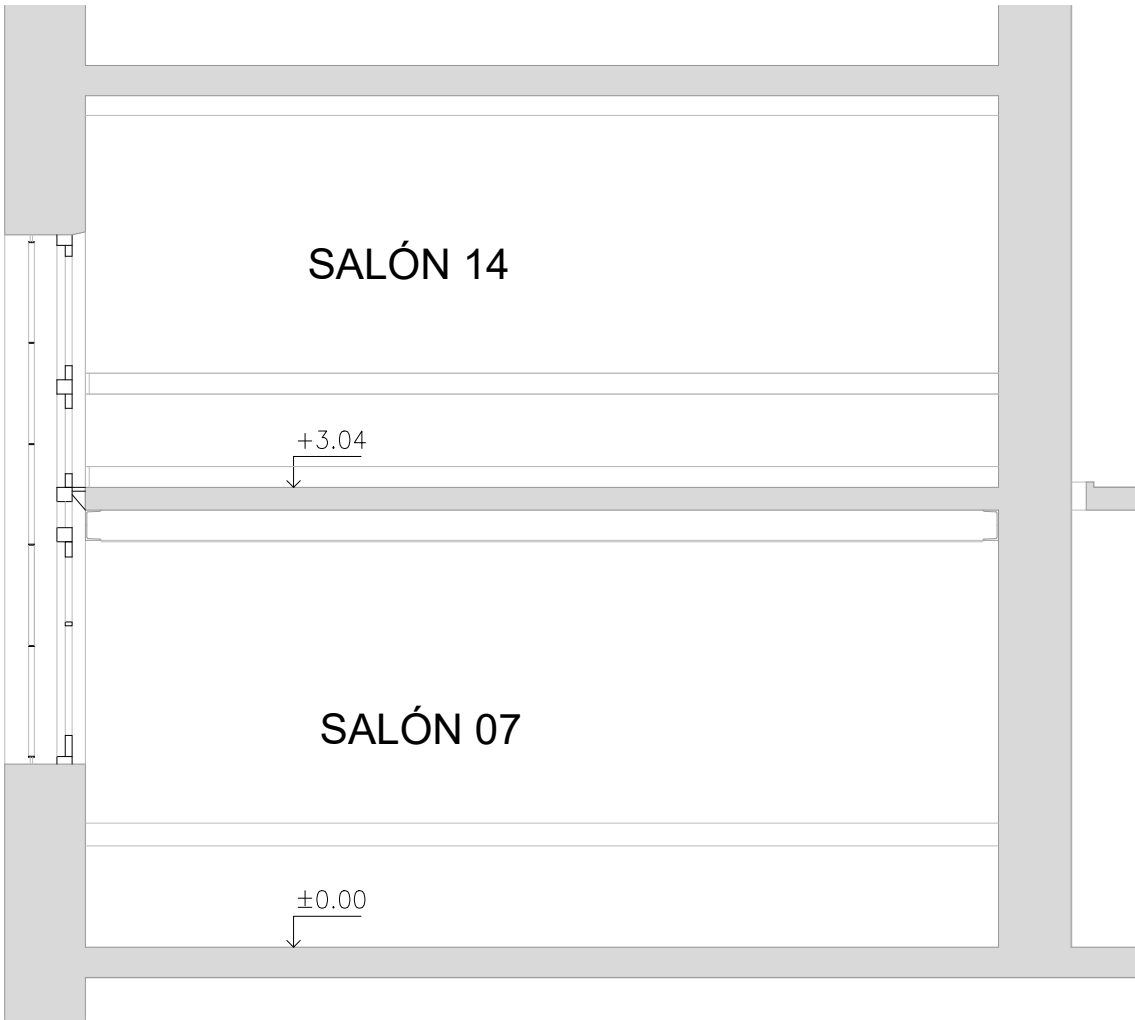

CORTE B-B
Esc. 1.50

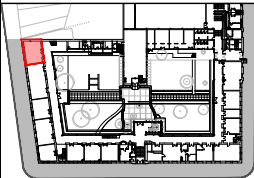

Todas las medidas y niveles expresados se verificarán en obra

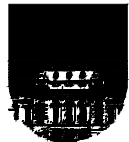

UNIVERSIDAD DE LA REPÚBLICA
DIRECCIÓN GRAL. DE ARQUITECTURA

DIRECTOR: ARQ. HORACIO FLORA

PROYECTO: ARQ. MARÍA JOSÉ GAMBINI

DIBUJANTES:
BACH. DEBORAH DE LEÓN

SERVICIO: FACULTAD DE PSICOLOGÍA

OBRA: ABERTURAS EN SALONES 14 Y 07
CORTE A-A Y B-B

FECHA: SETIEMBRE/2023 ESCALA 1/50

A01



CORTE C-C
Esc. 1.50



CORTE D-D
Esc. 1.50

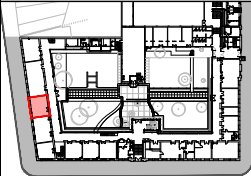

Todas las medidas y niveles expresados se verificarán en obra

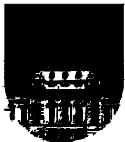

UNIVERSIDAD DE LA REPÚBLICA
DIRECCIÓN GRAL. DE ARQUITECTURA

DIRECTOR: ARQ. HORACIO FLORA
PROYECTO: ARQ. MARÍA JOSÉ GAMBINI

DIBUJANTES:
BACH. DEBORAH DE LEÓN

SERVICIO: FACULTAD DE PSICOLOGÍA

OBRA: ABERTURAS EN SALONES 12 Y 04
CORTE C-C Y D-D

FECHA: SETIEMBRE/2023 ESCALA 1/50

A02

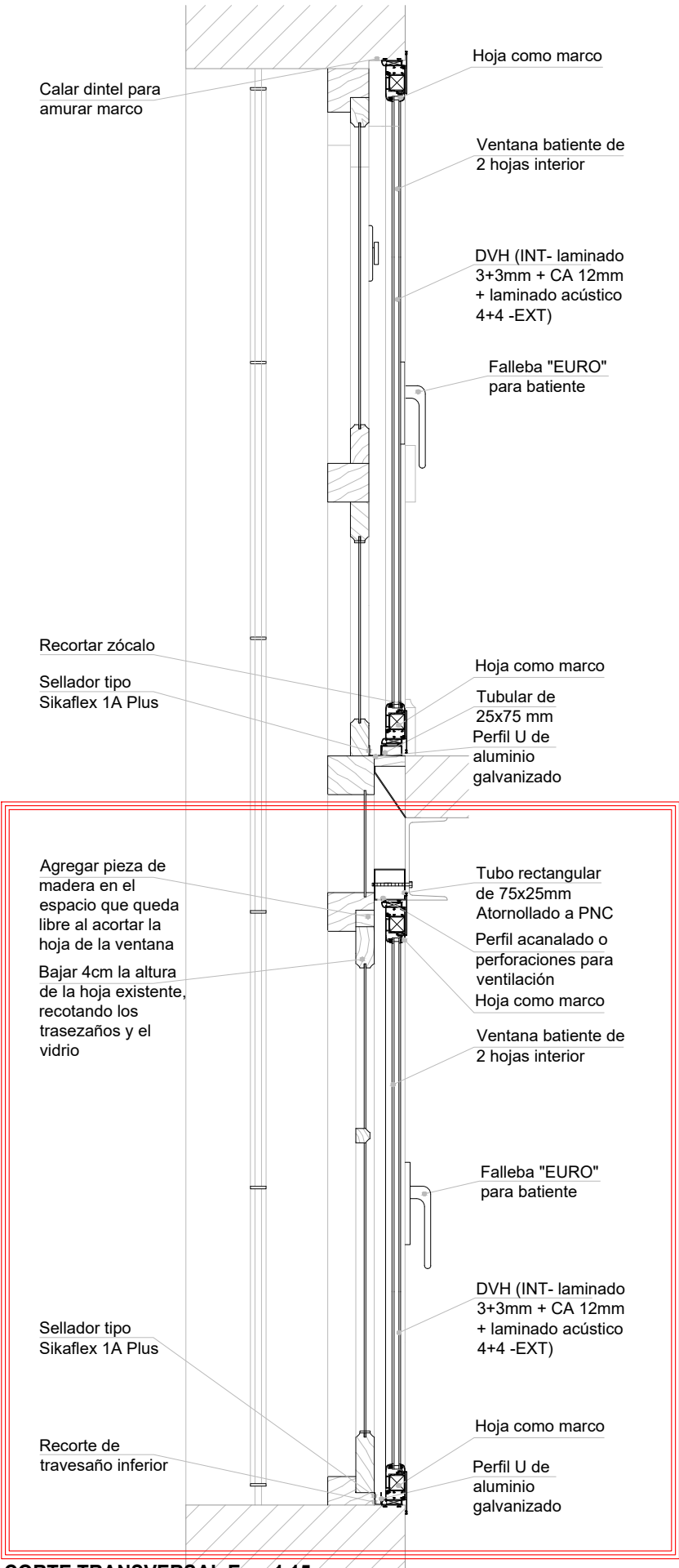

CORTE TRANSVERSAL Esc. 1.15

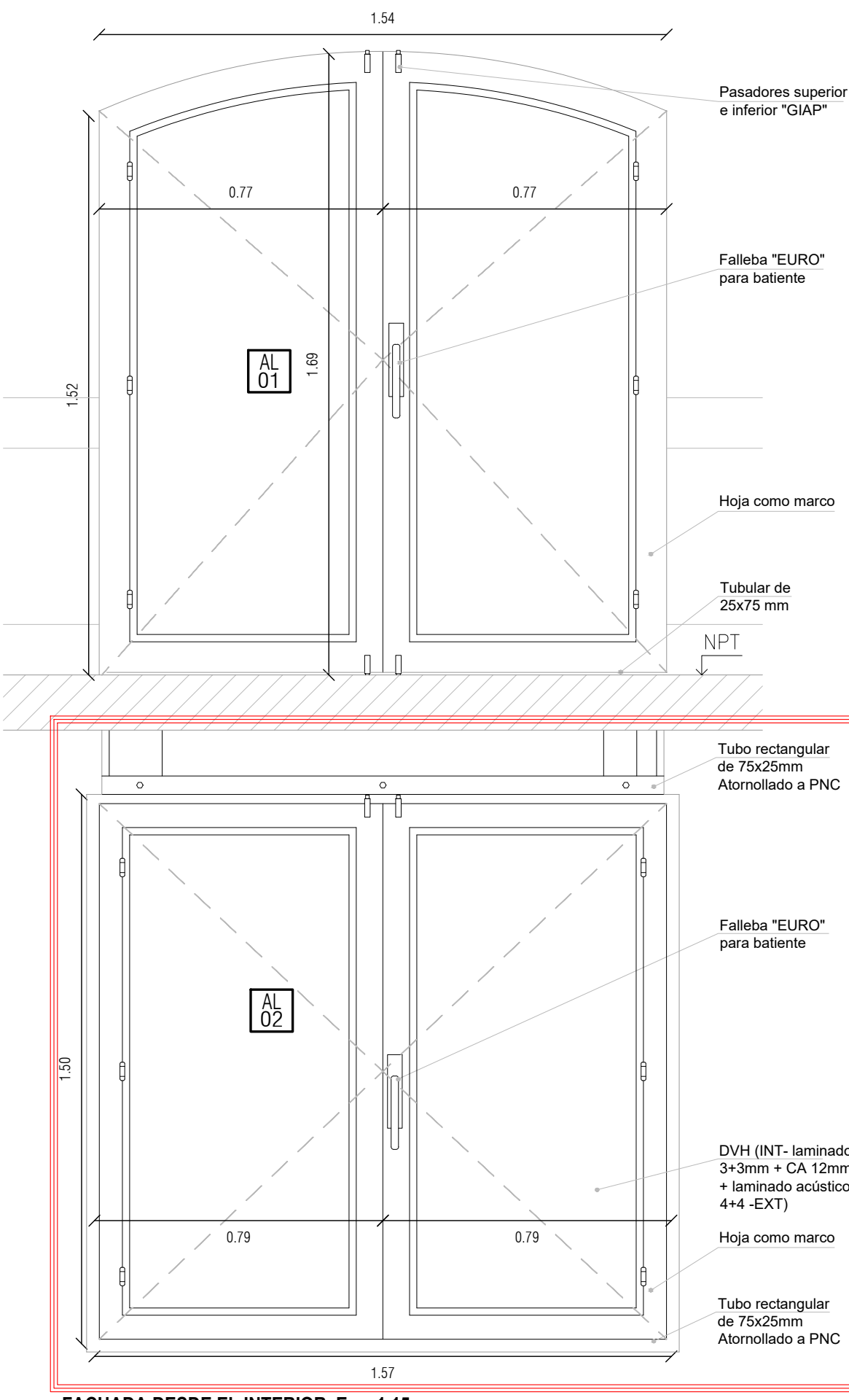

FACHADA DESDE EL INTERIOR Esc. 1.15

TIPO	AL 02	VENTANA BATIENTE 2 HOJAS APERTURA INTERIOR DVH					
CANTIDAD	3	IZQ. DER.	- -	UBICACIÓN	SALÓN 04 Y SALÓN 07 - PLANTA BAJA		
PRE MARCO	<input type="checkbox"/> SI <input checked="" type="checkbox"/> NO	MAT.	-	SECC.	-	TERMINACIÓN	-
MARCO	ESTRUCTURA	PERFILERÍA DE ALUMINIO LINEA GALA, HOJA COMO MARCO					
	TERMINACIÓN	NATURAL ANODIZADO					
	FIJACIÓN	ATORNILLADO A PERFIL RECTANGULAR DE ALUMINIO EN EL TRAVESAÑO SUPERIOR, Y AMURADO CON POLIURETANO EN EL TRAVESAÑO INFERIOR Y LOS PARANTES					
ABERTURA HERRAJES	DESCRIPCIÓN	PERFILERÍA DE ALUMINIO LINEA GALA COLOR NATURAL ANODIZADO. HOJA COMO MARCO					
	ESPESOR	47,50mm					
	ACCESORIOS	BURLETES DE GOMA EN EL PERÍMETRO					
	MOVIMIENTO	6	TIPO	BISAGRA DE TRES ALAS			
	MANIOBRA	1		FALLEBA "EURO" PARA BATIENTE			
	CIERRE	1		KIT MECANISMO BIPUNTO PARA FALLEBA Y 2 JUEGOS DE PASADORES SUPERIOR E INFERIOR "GIAP" PARA VENTANA			
BURLETES	DE E.P.D.M.						
FELPILLAS	REDDIGLAZZE						
VIDRIO	TIPO	DETALLADO EN OBSERVACIONES	ESP	6+12+8	OBSER.	TRANSPARENTES	
OBSERVACIONES	TODAS LAS ABERTURAS SERÁN LLEVADAS A OBRA CON PROTECCIÓN						
	SE LE DEBERÁ INCORPORAR LAS JUNTAS DE ESTANQUEIDAD NECESARIAS						
	DVH: INTERIOR- LAMINADO 3+3mm + CA 12mm + LAMINADO ACÚSTICO 4+4 -EXTERIOR						
NOTAS	LAS ABERTURAS SE DIBUJAN VISTAS DESDE EL INTERIOR						
	TODAS LAS MEDIDAS SE RECTIFICARAN EN OBRA						

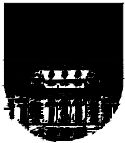
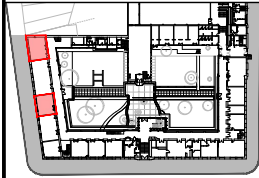

UNIVERSIDAD DE LA REPÚBLICA
DIRECCIÓN GRAL. DE ARQUITECTURA

DIRECTOR: ARQ. HORACIO FLORA

PROYECTO: ARQ. MARÍA JOSÉ GAMBINI

DIBUJANTES: BACH. DEBORAH DE LEÓN

SERVICIO: FACULTAD DE PSICOLOGÍA

OBRA: ABERTURAS EN SALONES 04,07,12 y 14
PLANILLA A102

FECHA: SETIEMBRE/2023 ESCALA 1/15

A04

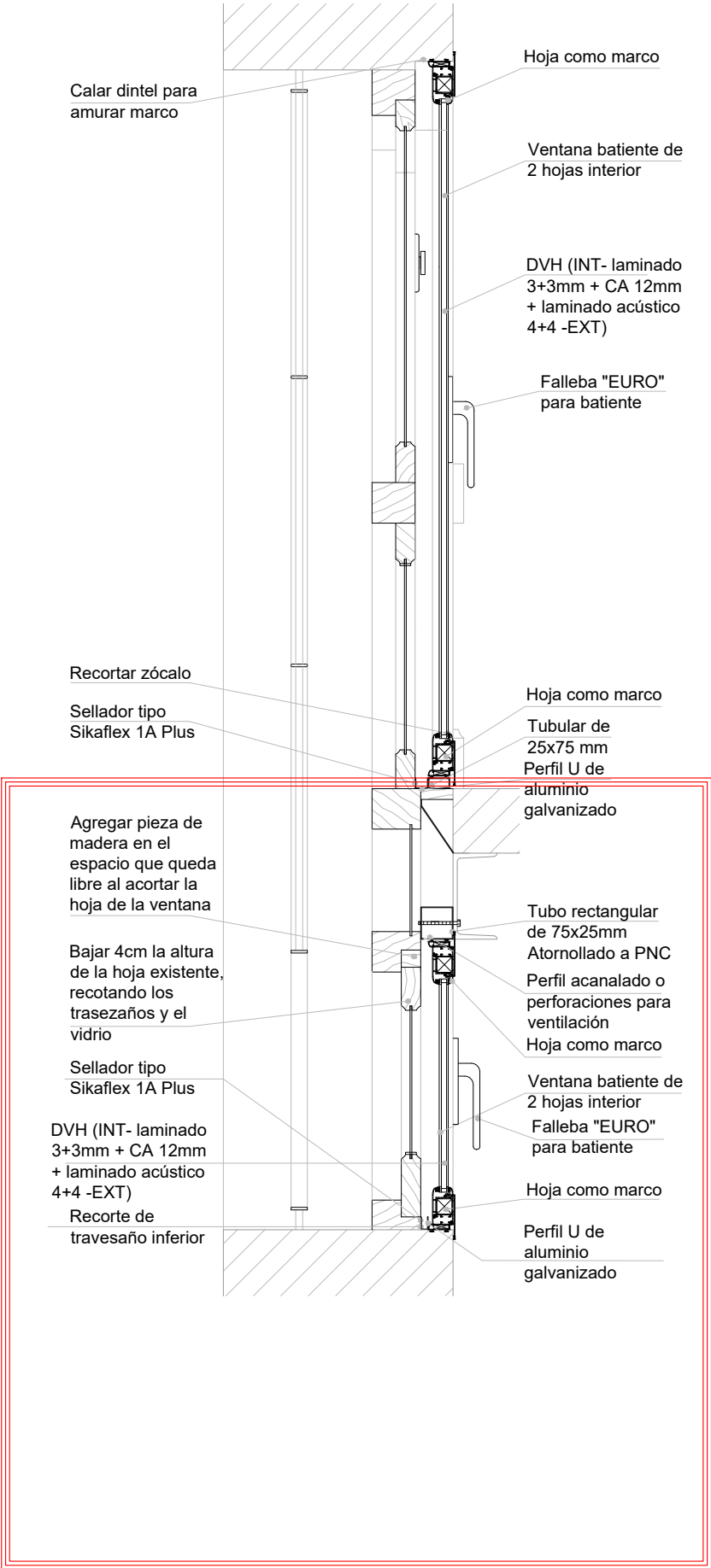

CORTE TRANSVERSAL Esc. 1.15

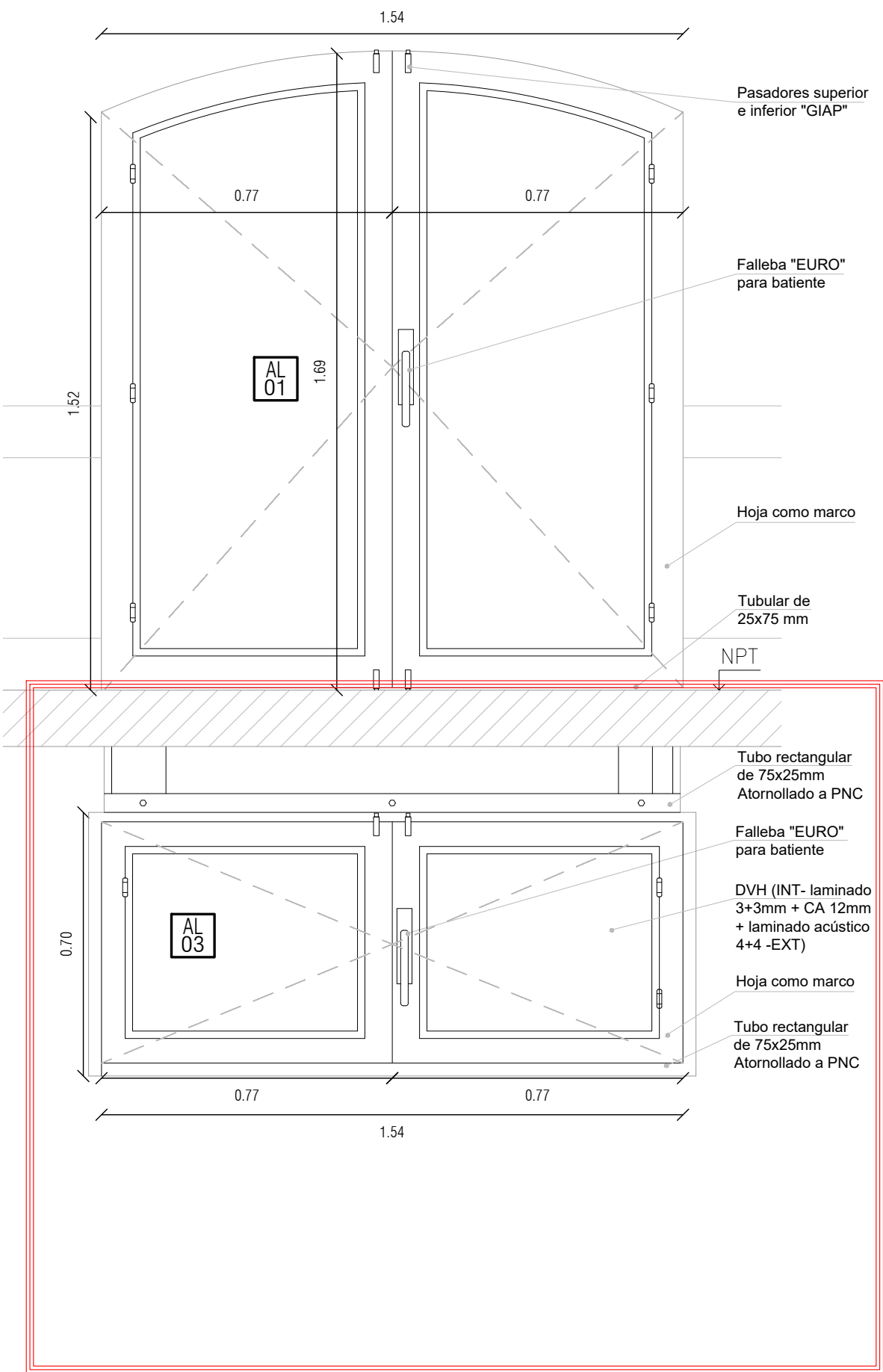

FACHADA DESDE EL INTERIOR Esc. 1.15

TIPO	AL 02		VENTANA BATIENTE 2 HOJAS APERTURA INTERIOR DVH			
CANTIDAD		3	IZQ. DER.	- -	UBICACIÓN	SALÓN 07 - PLANTA BAJA
PRE MARCO		<input checked="" type="checkbox"/> SI <input type="checkbox"/> NO	MAT.	-	SECC.	-
MARCO	ESTRUCTURA		PERFILERÍA DE ALUMINIO LINEA GALA, HOJA COMO MARCO			
	TERMINACIÓN		NATURAL ANODIZADO			
	FIJACIÓN		ATORNILLADO A PERFIL RECTANGULAR DE ALUMINIO EN EL TRAVESAÑO SUPERIOR, Y AMURADO CON POLIURETANO EN EL TRAVESAÑO INFERIOR Y LOS PARANTES			
ABERTURA HOJA HERRAJES	DESCRIPCIÓN		PERFILERÍA DE ALUMINIO LINEA GALA COLOR NATURAL ANODIZADO. HOJA COMO MARCO			
	ESPESOR		47,50mm			
	ACCESORIOS		BURLETES DE GOMA EN EL PERÍMETRO			
	MOVIMIENTO		CANTIDAD	6	TIPO	BISAGRA DE TRES ALAS
	MANIOBRA		CANTIDAD	1	TIPO	FALLEBA "EURO" PARA BATIENTE
	CIERRE		CANTIDAD	1	TIPO	KIT MECANISMO BIPUNTO PARA FALLEBA Y 2 JUEGOS DE PASADORES SUPERIOR E INFERIOR "GIAP" PARA VENTANA
BURLETES		DE E.P.D.M.				
FELPILLAS		REDDIGLAZZE				
VIDRIO	TIPO	DETALLADO EN OBSERVACIONES		ESP	6+12+8	OBSER.
OBSERVACIONES		TODAS LAS ABERTURAS SERÁN LLEVADAS A OBRA CON PROTECCIÓN				
		SE LE DEBERÁ INCORPORAR LAS JUNTAS DE ESTANQUEIDAD NECESARIAS				
		DVH: INTERIOR- LAMINADO 3+3mm + CA 12mm + LAMINADO ACÚSTICO 4+4 -EXTERIOR				
NOTAS		LAS ABERTURAS SE DIBUJAN VISTAS DESDE EL INTERIOR				
		TODAS LAS MEDIDAS SE RECTIFICARAN EN OBRA				

