

PLIEGO DE CONDICIONES PARTICULARES

PARTE I

LICITACIÓN ABREVIADA

Y101883

OBJETO

Equipamiento Salas de reuniones

UNIDAD SOLICITANTE:

Gerencia de División Abastecimientos y Servicios

MONTEVIDEO 2024

INDICE

PLIEGO DE CONDICIONES PARTICULARES.....	4
CAPITULO I.....	4
I.1 OBJETO	4
I.1.1. ORDENAMIENTO DE ÍTEMS Y DETALLE DE CANTIDADES	5
CAPITULO II - CONDICIONES GENERALES.....	6
II.1 FORMA DE PRESENTACIÓN DE LA PROPUESTA	6
II.1.1. ANTECEDENTES DEL OFERENTE.....	6
II.1.2. MATERIAL INFORMATIVO Y MUESTRAS.....	6
II.1.3. IDIOMA EXTRANJERO	7
II.1.4. - PRECIO Y COTIZACIÓN	7
II.1.5. EVALUACIÓN DE LAS OFERTAS	7
II.1.6. RESERVA DE MERCADO	7
II.1.7. CONDICIONES QUE DETERMINARAN EL RECHAZO DE LAS OFERTAS.....	8
II.1.8. ADJUDICACIONES	8
II.2 CONDICIONES DE ENTREGA	8
II.2.1. PLAZO DE ENTREGA	8
II.2.2. LUGAR DE ENTREGA	8
II.2.3. EMBALAJE Y RECEPCIÓN.....	8
II.3 GARANTÍA.....	9
II.4 RESCISIÓN DEL CONTRATO	9
II.5 MULTAS	9
CAPITULO III - CONDICIONES TÉCNICAS.....	10
III.1 ESPECIFICACIONES GENERALES.....	10
III.2 CONDICIONES PARTICULARES SEGÚN ITEM. –	10
III.2.1. ITEM. Nro. 1 – MESA 0.75x0.75 m (h: 1.05 m)	10
III.2.2. ITEM. Nro. 2 – MESA CIRCULAR d: 0.80 m (h: 0.75 m).....	11
III.2.3. ITEM. Nro. 3 – MESA RATONA CIRCULAR d: 0.60 m (h: 0.45 m).....	12
III.2.4. ITEM. Nro. 4 – MESA RATONA 1.10x0.75 m (h: 0.45 m)	12
III.2.5. ITEM. Nro. 5 – MESA DE REUNIONES	13
III.2.6. ITEM. Nro. 6 – MESA REBATIBLE MOVIL 1.35x0.60 m (h: 0.70-0.75 m)	13
III.2.7. ITEM. Nro. 7 – AMERICAN DINER ALTO – conjunto: 2 sofás y 1 mesa central.....	14
III.2.8. ITEM. Nro. 8 – SILLA SALA DE REUNIONES	15
III.2.9. ITEM. Nro. 9 – SILLA REBATIBLE PARA APILAR	16
III.2.10. ITEM. Nro. 10 – TABURETE TIPO “EAMES”	17
III.2.11. ITEM. Nro. 11 – BUTACA RESPALDO ALTO	17
III.2.12. ITEM. Nro. 12 – SILLÓN 2 CUERPOS.....	18
III.2.13. ITEM. Nro. 13 – POUF CUADRADO	18
III.2.14. ITEM. Nro. 14 – POUF CIRCULAR	19
III.2.15. ITEM. Nro. 15 – POUF TRIANGULAR	19
III.2.16. ITEM. Nro. 16 – ASIENTO CURVO	20
III.2.17. ITEM. Nro. 17 – POUF EN NIVELES.....	21

III.2.18.	ITEM. Nro. 18 – BANCO DE MADERA.....	22
III.2.19.	ITEM. Nro. 19 – PIZARRA DE PIE 1.20x0.90m	22
III.2.20.	ITEM. Nro. 20 – PIZARRA 1.20x0.90m	22
III.2.21.	ITEM. Nro. 21 – ALFOMBRA 300x200cm	22

PLIEGO DE CONDICIONES PARTICULARES

CAPITULO I**I.1 OBJETO**

El objeto de la presente licitación es Equipamiento Salas de reuniones. En particular, refiere al **Suministro de equipamiento destinado a Salas de Reuniones en Edificio Ex IMPO, calle Cuareim esq. Agraciada, departamento de Montevideo.**

El suministro estará en un todo de acuerdo con el presente Pliego de Condiciones, el cual está conformado por los siguientes documentos:

- Parte I - Especificaciones Particulares
- Parte II – Condiciones Generales para Adquisiciones
- Parte III – Pliego Único de Bases y Condiciones Generales

OBS.: Las propuestas se presentarán **exclusivamente en línea a través de la plataforma SICE.**, de acuerdo a lo establecido en la Adenda Parte II – Apertura electrónica.

Las mismas deberán estar **firmadas y con aclaración de firma**, por quien tenga facultades suficientes para presentarlas y contratar, debidamente habilitada en RUPE.

I.1.1. ORDENAMIENTO DE ÍTEMS Y DETALLE DE CANTIDADES
SEGMENTO 1

ITEM	ARTICULO	CANTIDAD
ITEM. 1 – MESA 0.75x0.75 m (h: 1.05 m)		09 UN
TEM. 2 – MESA CIRCULAR d: 0.80 m (h: 0.75 m)		04 UN
ITEM. 3 – MESA RATONA CIRCULAR d: 0.60 m (h: 0.45 m)		06 UN
ITEM. 4 – MESA RATONA 1.10x0.75 m (h: 0.45 m)		01 UN

SEGMENTO 2

ITEM	ARTICULO	CANTIDAD
ITEM. 13 – POUF CUADRADO		02 UN
ITEM. 16 – ASIENTO CURVO		04 UN

RESTO DE ITEMS

ITEM	ARTICULO	CANTIDAD
ITEM. 5 – MESA DE REUNIONES (Medidas: 2.00x1.00x0.75 m)		01 UN
ITEM. 6 – MESA REBATIBLE MÓVIL 1.35x0.60 m (h: 0.70-0.75 m)		12 UN
ITEM. 7 – AMERICAN DINER ALTO		03 UN
ITEM. 8 – SILLA SALA DE REUNIONES		08 UN
ITEM. 9 – SILLA REBATIBLE PARA APILAR		12 UN
ITEM. 10 – TABURETE TIPO “EAMES”		20 UN
ITEM. 11 – BUTACA RESPALDO ALTO		17 UN
ITEM. 12 – SILLÓN 2 CUERPOS		02 UN
ITEM. 14 – POUF CIRCULAR		20 UN
ITEM. 15 – POUF TRIANGULAR		07 UN
ITEM. 17 – POUF EN NIVELES		05 UN
ITEM. 18 – BANCO DE MADERA		02 UN
ITEM. 19 – PIZARRA DE PIE (Medidas: 1.20x0.90 m)		08 UN
ITEM. 20 – PIZARRA (Medidas: 1.20x0.90 m)		01 UN
ITEM. 21 – ALFOMBRA (Medidas: 3.00x2.00 m)		01 UN

CAPITULO II - CONDICIONES GENERALES

FORMA DE PRESENTACIÓN DE LA PROPUESTA

Los oferentes deberán cotizar los ítems. indicados en el punto I.1.1, indicando precio unitario y precio total (Sin IVA). En el precio unitario cotizado se deberá incluir el costo de envío, ubicación en el destino final (y armado en caso de corresponder) del equipamiento al destino establecido (punto II.2.2 – LUGAR DE ENTREGA). –

Con el fin de unificar el equipamiento se define segmentos integrados por distintos ítems.

- Se define como **Segmento 1.-**

Integrado por los ítems. 1, 2, 3 y 4, donde se pretende que tengan la misma línea y materialidad.

- Se define como **Segmento 2.**

Integrado por los ítems. 13 y 16, donde se pretende que tengan la misma línea y materialidad. –

ES CONDICIÓN PARA COTIZAR LOS SEGMENTOS QUE EL OFERENTE COTICE LA TOTALIDAD DE LOS ÍTEMS QUE LO INTEGRAN, ADEMÁS DE LA CANTIDAD TOTAL QUE SE REQUIERE. UTE adjudicará el segmento definido a un solo oferente. -

El resto de los ítems que no integran los segmentos establecidos, se adjudicarán en forma individual a los oferentes que cumplan con lo requerido en Pliego y sean la propuesta económicamente más conveniente. -

II.1.1. ANTECEDENTES DEL OFERENTE

El oferente deberá acreditar suministros similares a los solicitados mediante la presentación de una nómina donde deberá constar: fecha, lugar, descripción del suministro y contacto para corroborar la información brindada. -

La antigüedad de los mismos será como mínimo de hasta tres años anteriores a la fecha de apertura.
-

II.1.2. MATERIAL INFORMATIVO Y MUESTRAS

- El oferente **deberá suministrar catálogos** que ilustren detalladamente el equipamiento propuesto, sus componentes, prestaciones, terminaciones y ficha con el mantenimiento adecuado e indicado, permitiendo su clara y correcta identificación en base a códigos o referencias. -
- Se **presentará muestras** de las posibles opciones de telas, tapizados, melamínicos y posibles colores en base a lo mencionado en cada ítem en particular, además de folletos ilustrativos de los mismos donde se especifique calidad y cualidades. –

La Administración podrá decidir a su exclusivo juicio los colores en que se ejecutará la entrega a partir de las muestras y/o catálogos que el oferente suministre. -

En caso de que el oferente cuente con Certificaciones de Calidad expedidas por Organismos competentes relacionados con el producto ofertado, las mismas serán tenidas en cuenta al momento del estudio de las ofertas, otorgándole una bonificación del 1% al precio de cotización en el momento de desarrollar el comparativo de ofertas. -

- Además de la información requerida detallada en puntos anteriores, **el oferente deberá presentar muestra de las sillas mencionadas** a fin de efectuar una correcta evaluación del cumplimiento de lo requerido en pliego, además de presentar el producto al cliente interno.

Las muestras deberán ser entregadas en la Sub-Gcia. de Planificación y Ejecución de Obras Civiles en la calle Paraguay 2385, esquina Gral. Caraballo (Edificio de Laboratorio de UTE), hasta el día previo hábil de la fecha de apertura de ofertas. Para ello, se deberá coordinar con Juan Márquez o Patricia Buzzi a los teléfonos de contacto 155 internos 21051 respectivamente.

La no presentación de alguno de estos requerimientos establecidos en puntos anteriores determinará la no consideración de la oferta. -

II.1.3. IDIOMA EXTRANJERO

Los catálogos y folletos podrán presentarse en los siguientes idiomas: portugués e inglés. Los manuales y formas de mantenimiento y limpieza: idioma español.

La Administración se reserva el derecho de exigir en cualquier momento su traducción al castellano, sin costo para UTE. -

II.1.4. - PRECIO Y COTIZACIÓN

Los precios serán firmes en condiciones plaza y en Moneda Nacional.

II.1.5. EVALUACIÓN DE LAS OFERTAS

La comparación de las ofertas se hará por segmento de forma separada. El resto de ítems que no conforman los segmentos 1 y 2 se evaluarán de forma independiente.

Se tendrá en cuenta a los efectos de la evaluación de las ofertas presentadas, el cumplimiento de todas las especificaciones y las condiciones establecidas en el presente Pliego de Condiciones. -

En caso de que el equipamiento ofertado cuente con Certificaciones de Calidad de acuerdo a lo establecido en el punto 2.3.1 del Pliego de Condiciones, se le otorgará una bonificación del 1% al precio cotizado para este equipamiento. -

Se realizará de acuerdo a lo establecido en el numeral 13.1 de la parte II del pliego de condiciones. En primer lugar, con todas las ofertas presentadas se realizará un orden creciente de precios, teniendo en cuenta el precio cotizado comparativo.

El estudio completo de admisibilidad atendiendo a los requisitos exigidos en el Pliego de Condiciones, se analizará en la oferta que ocupa el primer lugar del orden de precios de cada segmento y en las demás ofertas que reciban calificación similar o que tengan precio similar, según el criterio de evaluación aplicado.

II.1.6. RESERVA DE MERCADO

En cumplimiento de lo dispuesto en el numeral i) del literal c) del artículo 11 del Dpto. 371/10 del 14

de diciembre de 2010, se deja constancia que no aplica para el presente llamado el mecanismo de reserva de Mercado. –

II.1.7. CONDICIONES QUE DETERMINARAN EL RECHAZO DE LAS OFERTAS

Las ofertas serán automáticamente rechazadas en caso que:

- No se cumpla con lo dispuesto en el apartado 1.1 del presente Capítulo. -
- El oferente no presente la documentación requerida para hacer un juicio fundado de la oferta. -
- Cuando el oferente se aparte sustancialmente de la forma de cotizar establecida anteriormente o formule condiciones no expuestas en el Pliego de Condiciones. -
- No presentar catálogos, fichas y/o folletos relacionados con las sillas ofertadas, además de los catálogos con la información técnica correspondiente y muestra que se corresponda íntegramente con la propuesta formulada, así también de tapizados disponibles. -
- Ídem anterior respecto a la no presentación de catálogos del equipamiento ofertado, así también los datos referentes a la terminación melamínica y de elementos metálicos. -
- El oferente determine garantías menores a las mínimas establecidas en el presente Pliego de Condiciones Particulares. -
- Las demás condiciones de rechazo establecidas en el punto 13.1 – Estudio de Ofertas, de la parte II del Pliego de Condiciones Particulares. -

II.1.8. ADJUDICACIONES

Como se expresó en el punto II.1, se adjudicará cada segmento definido a un solo oferente. El resto de los ítems que integran el presente, serán adjudicados en forma individual. -

Como criterio de adjudicación se manejará el criterio de la oferta más económica, que cumpla con los requisitos técnicos manejados en el presente Pliego de Condiciones. –

UTE se reserva el derecho de adjudicar los rubros opcionales.

II.2 CONDICIONES DE ENTREGA

II.2.1. PLAZO DE ENTREGA

El plazo de entrega establecido para la presente compra será de 35 días calendario para productos de origen nacional y 100 días calendario (máximo) para aquellos productos debidamente justificados en la oferta con plazos de importación.

Dichos plazos serán computados a partir del vencimiento del plazo establecido en el punto 18 de la parte II. -

II.2.2. LUGAR DE ENTREGA

DESTINO: Salas multipropósito en edificio Ex – IMPO, nivel Subsuelo.
Calle Cuareim 2389, entre Av. Agraciada y Cnel. Francisco Tajes, Montevideo. –

II.2.3. EMBALAJE Y RECEPCIÓN

El suministro deberá ser entregado en óptimas condiciones. De verificarse a juicio de la Administración: roturas, fallas, golpes, torceduras, manchas y otro tipo de deterioro, deberá ser sustituido por otro en buenas condiciones, no admitiéndose reparaciones de ninguna índole. -

II.3 GARANTÍA

A la propuesta se adjuntará constancia escrita firmada por titular de la Empresa, en la que se exprese plazo de garantía que cubra la totalidad de los componentes de cada rubro, según el siguiente punteo:

- ✓ Ítem 8 y 17: no menor a 5 (cinco) años.
- ✓ Ítem 26 y 27: no menor a 2 (dos) años.
- ✓ Ítem 20, 21 y 25: no menor a 1 (un) año.
- ✓ El resto de los ítems deberá tener una garantía mínima de 3 (tres) años.

II.4 RESCISIÓN DEL CONTRATO

En caso de incumplimiento en los plazos de entrega, la Administración podrá proceder a la rescisión unilateral del contrato, sin perjuicio de las acciones legales que considere pertinentes. -

II.5 MULTAS

Se establece que las multas que se aplicarán al contratista en caso del no cumplimiento de la entrega en las fechas comprometidas, será del 1% sobre el precio del suministro por cada 10 días calendario de atraso, hasta un máximo de 15% del monto total del suministro.

CAPITULO III - CONDICIONES TÉCNICAS

ESPECIFICACIONES GENERALES

- Se establece que las uniones de las placas serán desarrolladas mediante tarugos de madera maciza estriados, tornillos estructurales autorroscantes, o uniones metálicas de agarre interno, no admitiéndose dispositivos de fijación o uniones en material plástico, al igual que la fijación de los elementos mediante clavos. -
- La unión entre placa y estructura metálica será desarrollada mediante tonillos autorroscantes y tacos metálicos o plásticos especiales para aglomerado. -
- Todos los cantos de placas que queden expuesto deberán ser laminados en todo su perímetro con ABS (incluso aquellos no vistos). -
- Las características y color de las cintas de ABS, deberán ser idénticas a la del material de terminación de la placa. -
- Los regatones a ser instalados serán de goma de alta resistencia. -
- Todos los herrajes deberán ser metálicos. -
- Todo el equipamiento se entrega armado en la dirección explicitada en el punto II.2.2. -

III.2 CONDICIONES PARTICULARES SEGÚN ITEM. –

III.2.1. ITEM. Nro. 1 – MESA 0.75x0.75 m (h: 1.05 m)

BASE: Estructura metálica con parante central ($\phi 100\text{mm}$) y base circular de apoyo al piso. Debe asegurarse la estabilidad de la mesa y contener regatones que imposibilite el deslizamiento de la misma.

Platina amurada a la tapa, nexo entre la estructura y el espacio de apoyo.

La terminación será pintura electrostática color negro semi-mate.

TAPA: Aglomerado de madera cuadrada y espesor 18mm, laminado. Terminación “Roble Nebraska natural” o similar para 5 unidades y “Blanco” para las restantes 4. Canto protegido por ABS de 2 mm de espesor en combinación.

Este ítem forma parte del Segmento 1, se combina con ítem 2, 3 y 4, por lo que debe ser de la misma línea.

Garantía escrita al momento de la oferta: mínimo 3 años.



Imágenes de Referencia

CANTIDAD a ADQUIRIR: 9 (nueve) unidades. -

III.2.2. ITEM. Nro. 2 – MESA CIRCULAR d: 0.80 m (h: 0.75 m)

BASE: Estructura metálica con parante central ($\phi 100\text{mm}$) y base circular de apoyo al piso. Debe asegurarse la estabilidad de la mesa y contener regatones que imposibilite el deslizamiento de la misma.

Platina amurada a la tapa, nexa entre la estructura y el espacio de apoyo. La terminación será pintura electrostática color negro semi-mate.

TAPA: Aglomerado de madera de espesor 18mm, laminado. Terminación “Rosa Antiguo” o similar, para 2 unidades y “Rojo Cereza” o similar para las restantes 2. Se debe entregar las muestras de los colores para que sea UTE quien defina los mismos. Canto protegido por ABS de 2 mm de espesor en combinación.

Este ítem forma parte del Segmento 1, se combina con ítem 1, 3 y 4, por lo que debe ser de la misma línea.

Garantía escrita al momento de la oferta: mínimo 3 años.

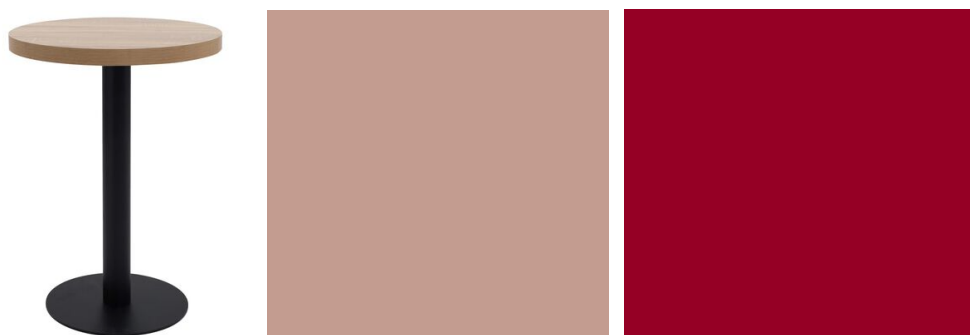

Imágenes de Referencia

CANTIDAD a ADQUIRIR: 4 (cuatro) unidades. -

III.2.3. ITEM. Nro. 3 – MESA RATONA CIRCULAR d: 0.60 m (h: 0.45 m)

BASE: Estructura metálica con parante central ($\phi 100\text{mm}$) y base circular de apoyo al piso. Debe asegurarse la estabilidad de la mesa y contener regatones que imposibilite el deslizamiento de la misma.

Platina amurada a la tapa, nexo entre la estructura y el espacio de apoyo. La terminación será pintura electrostática color negro semi-mate.

TAPA: Aglomerado de madera de espesor 18mm, laminado. Terminación “Roble Nebraska natural” o similar para 1 unidad, “Rosa Antiguo” o similar para 3 unidades y “Aluminio” o similar para las restantes 2. Se debe entregar las muestras de los colores para que sea UTE quien defina los mismos. Canto protegido por ABS de 2 mm de espesor en combinación.

Este ítem forma parte del Segmento 1, se combina con ítem 1, 2 y 4, por lo que debe ser de la misma línea.

Garantía escrita al momento de la oferta: mínimo 3 años.



Imagen de Referencia

CANTIDAD a ADQUIRIR: 6 (seis) unidades. -

III.2.4. ITEM. Nro. 4 – MESA RATONA 1.10x0.75 m (h: 0.45 m)

Mesa ratona de tapa rectangular de 1.10 x 0.75 m desarrollada en aglomerado de madera espesor 18 o 25 mm, terminación “Gris Arcilla” o similar. Canto ABS de 2 mm de espesor en combinación.

Conformada sobre estructura tubular metálica de 2 cm de lado y espesor 4.75 mm; de forma que la tapa quede totalmente apoyada en el perímetro. La terminación será pintura electrostática color negro semi-mate. Debe llevar regatones que imposibilite el deslizamiento. Altura: 0.45 m

Este ítem forma parte del Segmento 1, se combina con ítem 1, 2 y 3, por lo que debe ser de la misma línea.

Garantía escrita al momento de la oferta: mínimo 3 años.



Imagen de Referencia

CANTIDAD a ADQUIRIR: 1 (una) unidad. -

III.2.5. ITEM. Nro. 5 – MESA DE REUNIONES

Medidas: 2.00x1.00x0.75 (altura) m

BASE: Estructura metálica con patas del mismo material en color blanco, con regatones que imposibilite su deslizamiento. Terminación: pintura epoxi. -

TAPA: Aglomerado de madera o MDF de 25mm de espesor, con revestimiento melamínico tipo “Roble Nebraska natural” o similar. El canto debe estar protegido por ABS de 2 mm de espesor en combinación.

Garantía escrita al momento de la oferta: mínimo 3 años.

CANTIDAD a ADQUIRIR: 1 (una) unidad. -

III.2.6. ITEM. Nro. 6 – MESA REBATIBLE MOVIL 1.35x0.60 m (h: 0.70-0.75 m)

BASE: metálica, compuesta de dos columnas verticales, en chapa de acero de espesor de 1,2 mm mínimo plegada. - Debe de contar con patas que le brinden estabilidad, además deberá contar con ruedas de goma, estructura y herrajes metálicos y freno de calidad, que garantice duración. -

CUBRE PIERNAS: desarrollado en placa MDF laminada en ambas caras, color blanco – espesor 18 mm, con bordes protegidos en ABS de 2 mm de espesor. - El que será vinculado a la estructura portante de tapa. -

TAPA: Rebatible, desarrollada en placa de MDF laminada en ambas caras, color “Blanco” - espesor de 25 mm, con bordes protegidos en ABS de 2 mm de espesor. -

Se requiere la presentación de muestras de los melamínicos con los que se puede realizar la entrega, la definición será por parte de UTE. -

Garantía escrita al momento de la oferta: mínimo 3 años.

CANTIDAD A ADQUIRIR: 12 (doce) unidades. -

III.2.7. ITEM. Nro. 7 – AMERICAN DINER ALTO – conjunto: 2 sofás y 1 mesa central
SOFÁ:

Dimensiones:

- Ancho total: 62 - 65cm
- Largo total: 150cm
- Alto total: 140cm
- Profundidad asiento: 50cm
- Altura asiento: 45cm

CONJUNTO

- Ancho total: 175cm

ESTRUCTURA | BASTIDOR: Eucalipto colorado sección mínima 2"x2", estructura MDF 18mm a modo de cierre y confección del sofá. Altura zócalo: 12 cm.

ASIENTO | RESPALDO: Estructura tapizada en tela "Supercron" – material sintético reforzado: malla de algodón elastizado con terminación en PVC de 1.3mm de espesor. El color se definirá con el adjudicatario. Debe simular los asientos de estilo American Diner mediante su tela, costuras, ribetes de terminación en bordes, etc.

Asiento basado en espuma de alta densidad (#28) o 150 kg/m³ (espesor mínimo 5cm) con espuma de media densidad (#21) o 35 kg/m³ en su respaldo (espesor mínimo 5cm).

Se requiere la presentación de muestras (5 a 10 colores) de la tela "Supercron" con los que se puede realizar la entrega, la definición será por parte de UTE. –



Imagen de Referencia

MESA CENTRAL:

Dimensiones:

- Largo: 150cm

- Ancho: 60cm
- Altura: 75cm

BASE: Estructura metálica con 2 parantes centrales ($\phi 100\text{mm}$) y base rectangular de apoyo al piso. Debe asegurarse la estabilidad de la mesa y contener regatones que imposibilite el deslizamiento de la misma.

Platina amurada a la tapa, nexo entre la estructura y el espacio de apoyo. La terminación será pintura electrostática color negro semi-mate (color a definir por la Dirección de Obra).

TAPA: Aglomerado de madera de espesor 25 mm, laminado (terminación color blanco) y cuyo canto esté protegido por ABS de 2 mm de espesor en combinación.

Garantía escrita al momento de la oferta: mínimo 3 años.

CANTIDAD A ADQUIRIR: 3 (tres) conjuntos de 2 sofá y 1 mesa central cada uno. -

III.2.8. ITEM. Nro. 8 – SILLA SALA DE REUNIONES

BASE: Giratoria de cinco radios en aluminio o acero cromado. Vástago central con idéntica terminación a la de los radios.

Ruedas dobles y auto lubricantes, desarrolladas en poliamida con fibra de vidrio de 60 mm aproximados de diámetro.

Regulación de altura, por columna de gas con acceso lateral.

RESPALDO: Alto desarrollado en tela red / malla, con apoyo lumbar regulable, conformado por dispositivo almohadillado que permita un correcto y firme, todo sujeto al asiento por medio de barras de acero. Además, deberá contar con dispositivo de apoyo cabeza regulable, almohadillado.

ASIENTO: Sujeción del asiento por platina de acero, unido a la base del asiento por tornillos con tuerca.

La base del asiento estará desarrollada en madera multilaminar de 10 mm de espesor mínima.

El asiento deberá contar con regulación manual que permita variar su posición horizontal, con respecto a la vertical del respaldo.

Notas: Las dimensiones del asiento y respaldo, deberán ser tales que permita el uso al usuario en forma cómoda y que sea adecuada para individuos de buen porte.

Todos los mecanismos de ajuste deben ser fácilmente manejados por usuario, preferentemente de posición sentada.

La silla deberá contar con mecanismo SYNCRON, con regulación multi-posicional de asiento y respaldo con acceso lateral, mecanismo anti retorno y regulación de la presión de inclinación del respaldo con acceso inferior.

APOYABRAZOS: Será de alma de acero recubierto con espuma de poliuretano inyectado, no admitiéndose sobre tapizados deben ser regulables en altura, profundidad, ángulo y en relación con los lados del asiento (4D). –

Debe presentar Certificación de Calidad expedida por un Organismo competente.

Garantía escrita al momento de la oferta: mínimo 5 años.



Imagen de Referencia

CANTIDAD a ADQUIRIR: 8 (ocho) unidades. -

III.2.9. ITEM. Nro. 9 – SILLA REBATIBLE PARA APILAR

BASE: Metálica con cuatro ruedas.

ASIENTO: Rebatible de alta densidad con apoya brazos.

RESPALDO: Reclinable, desarrollado en tela red / malla.

Garantía escrita al momento de la oferta: mínimo 3 años.



Imagen de Referencia

CANTIDAD a ADQUIRIR: 12 (doce) unidades. -

III.2.10. ITEM. Nro. 10 – TABURETE TIPO “EAMES”

BASE: Madera tipo Fresno. 4 patas y apoyapiés en sus cuatro lados.

ASIENTO: Materializado en polipropileno de alto impacto color negro. Altura del mismo: 72 cm.

Garantía escrita al momento de la oferta: mínimo 3 años.



Imagen de Referencia

CANTIDAD a ADQUIRIR: 20 (veinte) unidades. -

III.2.11. ITEM. Nro. 11 – BUTACA RESPALDO ALTO

Butaca alta con forma ergonómica y patas de madera. Las dimensiones se aproximan a 65x65x70 cm de altura; la altura puede variar hasta 85 cm. Colores: “Gris Arcilla” o similar (4 unidades), “Mostaza” o similar (7 unidades) y “Crudo / Natural” (6 unidades).

BASE: Madera tipo americana “Rubberwood”. Terminación barniz transparente.

ASIENTO Y RESPALDO: Asiento basado en espuma de alta densidad (#28) o 150 kg/m³ con espuma de media densidad (#21) o 35 kg/m³ en su respaldo (reforzado con estructura de MDF). La tela puede ser: Chenille liso, terciopelo o lavable.

Garantía escrita al momento de la oferta: mínimo 3 años.



Imágenes de Referencia

CANTIDAD a ADQUIRIR: 17 (diecisiete) unidades. -

III.2.12. ITEM. Nro. 12 – SILLÓN 2 CUERPOS

BASE: Estructura y patas en madera.

ASIENTO Y RESPALDO: Sofá en tela Premium (color: “Mostaza” o similar) con almohadones de fundas desmontables tipo Easy Clean. Relleno de espuma de alta densidad y fibra siliconada. Se debe entregar las muestras de los colores para que sea UTE quien defina los mismos.

Incluye 6 almohadones de tela cada sofá de 50x50cm en tela tipo lino (colores: turquesa (3 unidades), amarillo girasol (1 unidad), bordeaux (3 unidades), azul petróleo (2 unidades) y verde petróleo (3 unidades). Incluye relleno de guata siliconada del mismo tamaño.

Garantía escrita al momento de la oferta: mínimo 3 años.

CANTIDAD a ADQUIRIR: 2 (dos) unidades. –

III.2.13. ITEM. Nro. 13 – POUF CUADRADO

Dimensiones:

- Lado 55cm
- Altura 45cm

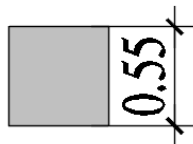

ESTRUCTURA | BASTIDOR: Eucalipto colorado sección mínima 2”x2” con estructura MDF 18mm para finalizar la confección.

ASIENTO: Estructura tapizada en tela Premium (color: “Bordeaux” o similar). Asiento basado en espuma de alta densidad (#28) o 150 kg/m³ (espesor mínimo 7cm) mientras que los cantos verticales se recubrirán con espuma de media densidad (#21) o 35 kg/m³ (espesor mínimo 3cm).

Este ítem forma parte del Segmento 2 y se combina con ítem 16, por lo que debe ser de la misma línea.

Garantía escrita al momento de la oferta: mínimo 3 años.

CANTIDAD a ADQUIRIR: 2 (dos) unidades. -

III.2.14. ITEM. Nro. 14 – POUF CIRCULAR

Dimensiones:

- Diámetro 55cm
- Altura 45cm

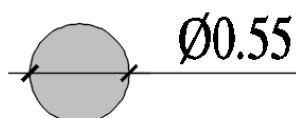

ESTRUCTURA | BASTIDOR: Eucalipto colorado sección mínima 2"x2" con estructura MDF 18mm para finalizar la confección.

ASIENTO: Estructura tapizada en tela Premium (color: verde). Asiento basado en espuma de alta densidad (#28) o 150 kg/m³ (espesor mínimo 7cm) mientras que los cantos verticales se recubrirán con espuma de media densidad (#21) o 35 kg/m³ (espesor mínimo 3cm).

Garantía escrita al momento de la oferta: mínimo 3 años.



Imagen de Referencia

CANTIDAD a ADQUIRIR: 20 (veinte) unidades. -

III.2.15. ITEM. Nro. 15 – POUF TRIANGULAR

Dimensiones:

- Lado 70cm aprox.
- Altura 40cm aprox.

ESTRUCTURA | BASTIDOR: MDF moldeado para finalizar la confección y patas de eucaliptus.

ASIENTO: Estructura tapizada en tela color natural. Asiento basado en espuma de alta densidad

(#28).

Garantía escrita al momento de la oferta: mínimo 3 años.



Imagen de Referencia

CANTIDAD a ADQUIRIR: 7 (siete) unidades. -

III.2.16. ITEM. Nro. 16 – ASIENTO CURVO

Dimensiones del asiento:

- Ancho: 55cm
- Ancho total: 134cm
- Altura del asiento: 45cm

ESTRUCTURA | BASTIDOR: Eucalipto colorado sección mínima 2"x2" con estructura MDF 18mm para finalizar la confección.

ASIENTO: Estructura tapizada en tela Premium (color: "Bordeaux" o similar). Asiento basado en espuma de alta densidad (#28) o 150 kg/m³ (espesor mínimo 7cm) mientras que los cantos verticales se recubrirán con espuma de media densidad (#21) o 35 kg/m³ (espesor mínimo 3cm).

Este ítem forma parte del Segmento 2 y se combina con ítem 13, por lo que debe ser de la misma línea.

Garantía escrita al momento de la oferta: mínimo 3 años.

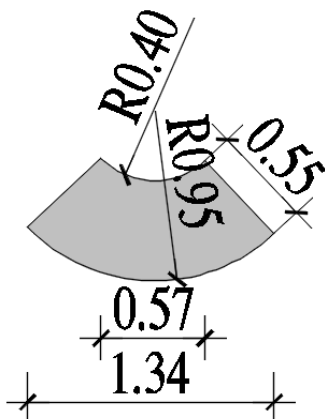

CANTIDAD a ADQUIRIR: 4 (cuatro) unidades. -

III.2.17. ITEM. Nro. 17 – POUF EN NIVELES

Pouf en 4 niveles con asientos móviles en base a un eje de rotación (segundo y tercer nivel).

Dimensiones del conjunto (dimensiones aproximadas):

- Ancho total 80cm
- Largo total 110cm
- Altura total 60cm (4 niveles)
- Diámetro cada asiento: 40cm

ESTRUCTURA: Carcasa de madera 30mm y mecanismo de rotación, de forma de generar distintas configuraciones.

ASIENTO: Basado en espuma de poliuretano con espuma de poliestireno en sus cantos verticales. Tela de tapicería y cuyos colores estén basados en los siguientes tonos: verdes, rosados, azules, maíz | mostaza y beige. Se debe entregar las muestras de los colores para que sea UTE quien defina los mismos.

Garantía escrita al momento de la oferta: 5 años.

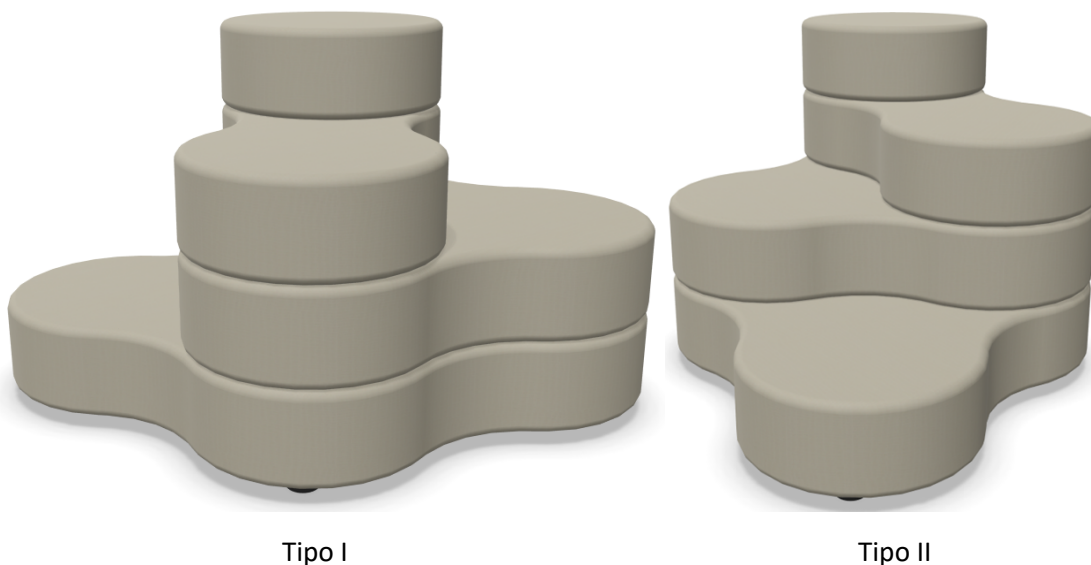

Imágenes de Referencia

CANTIDAD a ADQUIRIR: 5 (cinco) unidades: 2 Tipo I y 3 Tipo II. -

III.2.18. ITEM. Nro. 18 – BANCO DE MADERA

Estructura en fundición de hierro, con terminación en pintura electrostática color negro semi-mate, madera en Lapacho (2"x1.5") cepillado y protegido con protector tipo Lusol semi-brillo incoloro y refuerzo mediante planchuelas detrás de la terminación en madera.

Garantía escrita al momento de la oferta: mínimo 3 años.

CANTIDAD a ADQUIRIR: 2 (dos) unidades. -

III.2.19. ITEM. Nro. 19 – PIZARRA DE PIE 1.20x0.90m

Pizarra blanca, doble, magnética y rebatible. Estructura metálica en aluminio con esquinas reforzadas, 4 ruedas para trasladarla y bandeja porta útiles. Se debe entregar armada, con 2 marcadores (color azul y negro) y 1 borrador magnético.

Las dimensiones se deberán aproximar (± 5 cm) a:

- Largo 125cm
- Ancho 60cm
- Altura 185cm

Dimensiones de pizarra: 1.20x0.90m

Garantía escrita al momento de la oferta: mínimo 1 año.

CANTIDAD a ADQUIRIR: 8 (ocho) unidades. -

III.2.20. ITEM. Nro. 20 – PIZARRA 1.20x0.90m

Pizarra blanca, magnética, con estructura metálica en aluminio de bordes reforzados, apta para colgar y contenga bandeja porta útiles. Se debe entregar con 2 marcadores (color azul y negro) y 1 borrador magnético.

Las dimensiones se deberán aproximar (± 5 cm) a:

- Largo 120cm
- Ancho 90cm

Garantía escrita al momento de la oferta: mínimo 1 año.

CANTIDAD a ADQUIRIR: 1 (una) unidad. -

III.2.21. ITEM. Nro. 21 – ALFOMBRA 300x200cm

Alfombra de yute natural, algodón, lana natural o combinación de estos materiales, con flecos en sus extremos y cuyas dimensiones sean 300x200cm aprox. (± 5 cm). Tonos naturales: beige, cobre y/o tonos de azul.

Garantía escrita al momento de la oferta: mínimo 1 año.

CANTIDAD a ADQUIRIR: 1 (una) unidad. -