

PLANTA
Esc. 1/30

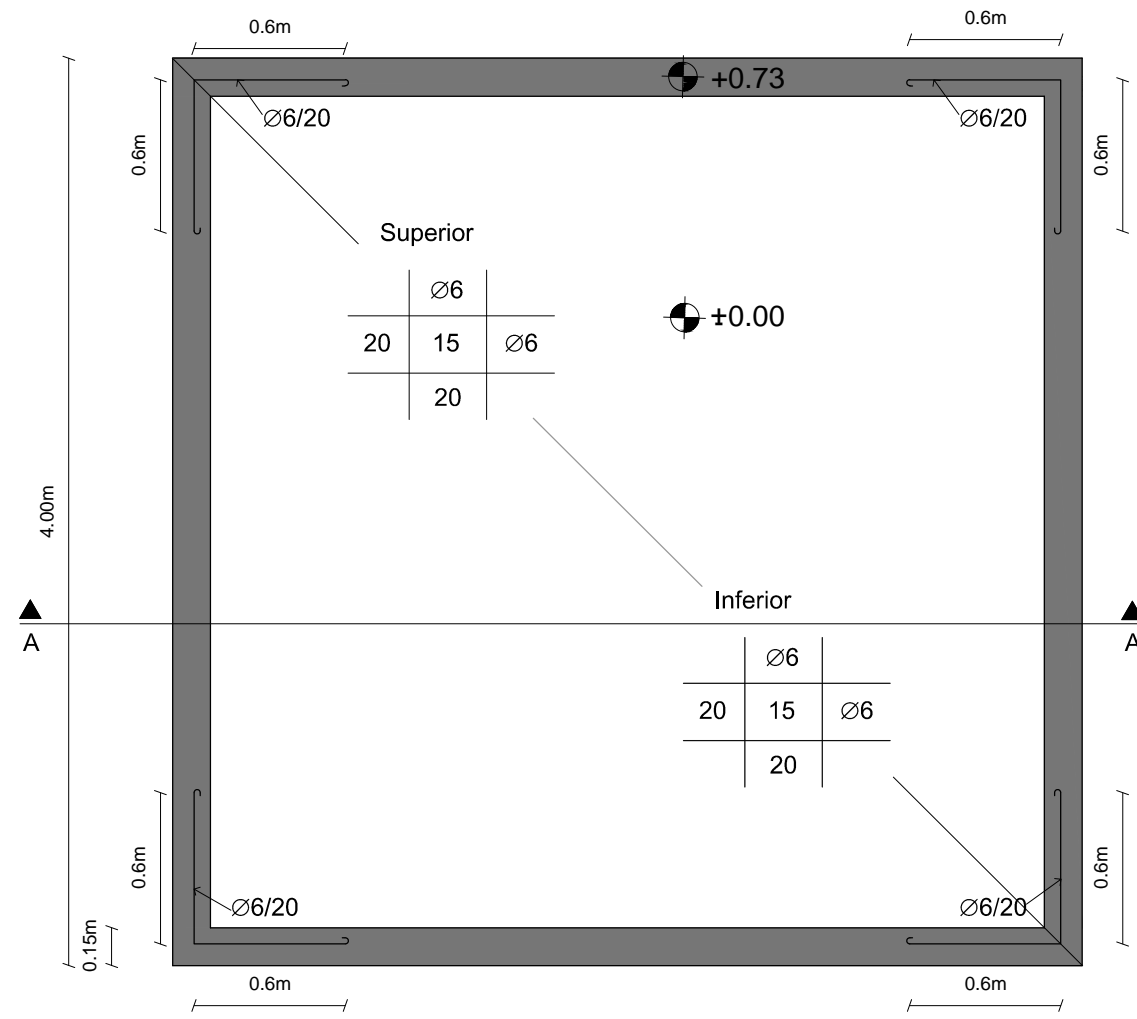

DETALLE PISO
Esc. 1/10

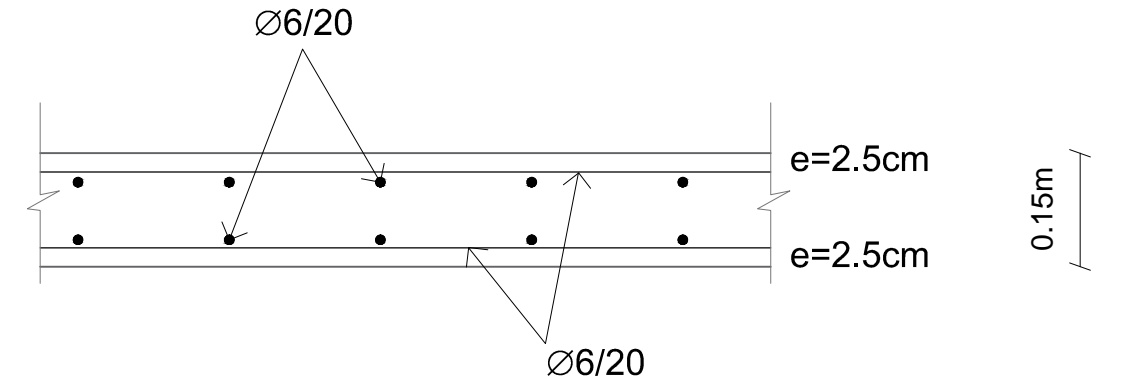

DETALLE PISO Y PARED
Esc. 1/10

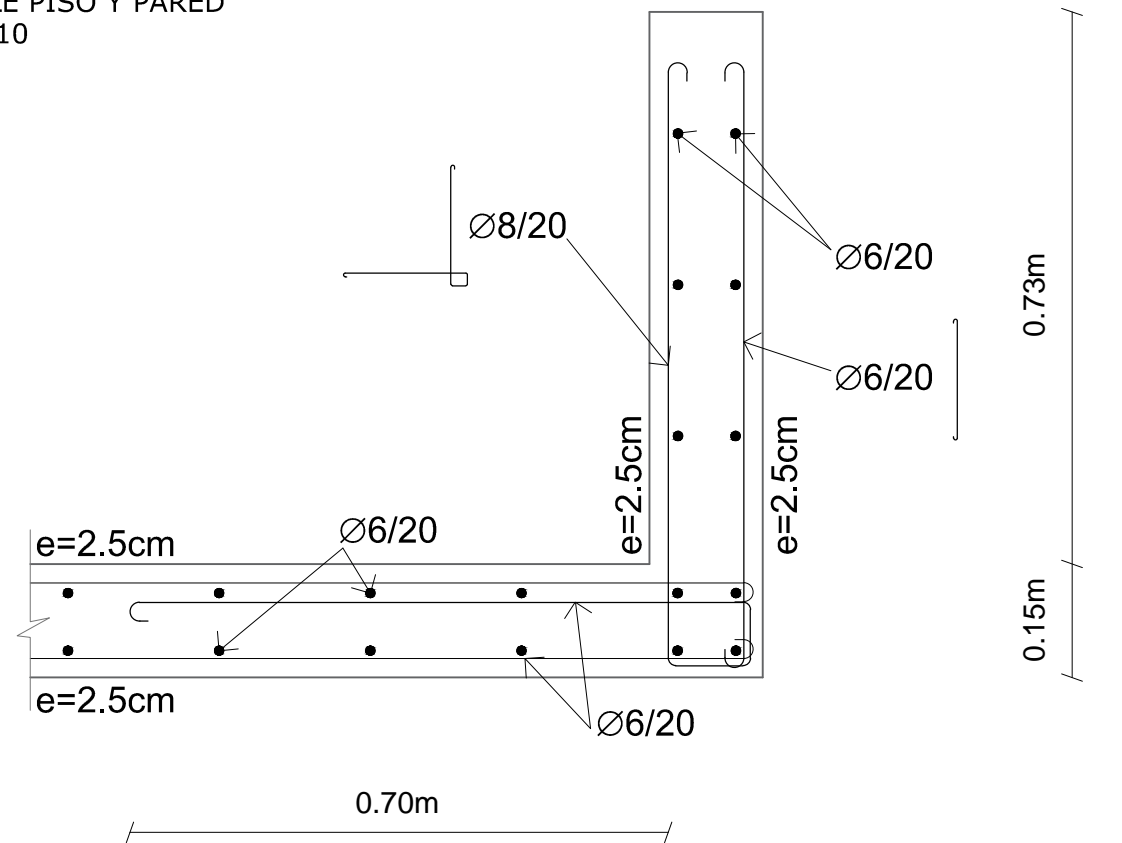

CORTE A-A
Esc. 1/30



	ADMINISTRACIÓN DE LAS OBRAS SANITARIAS DEL ESTADO			
	LOCALIDAD Canelones		DEPARTAMENTO Canelones	
GERENCIA REGIÓN CENTRO ING. GABRIEL APOLO GERENTE REGIÓN CENTRO	UBICACIÓN: Paso Calleros, Ruta 11, Ruta 107 y Cno. Martínez RECALQUE			
JEFATURA TÉCNICA DEPARTAMENTAL ING. JOSE ABEFASE JEFE TÉCNICO DPTAL. DE CANELONES	APOYO TÉCNICO REGIÓN CENTRO	ASISTENTE TÉCNICO:	FECHA:	ESCALA:
		Paola Olivera ASISTENTE TÉCNICO:	17/04/2024	INDICADAS
		ASISTENTE TÉCNICO:	Nº DE PLANO:	
		Melanie Boidi	Int. 0002/3	