

- Area a Intervenir
- Area pisos Parquet

- Nota:
- las Bajada de Pluviales se conectan a una BDT 60x60
 - las bajadas seran en Polipropileno de alta resistencia
 - las paredes y techos se acondicionara previamente a ser pintados

Local N°	PULIDO Y HIDROLAQUEADO	PINTURA PARED	PINTURA TECHO	PINTURA ABERTURAS
1	X	X		X
2		X		X
3		X	X	X
4	X	X		X
5	X	X		X
6	X	X		X
7		X		
8		X	X	
9		X	X	X
10		X	X	
11		X	X	X
12		X	X	X
13		X	X	
14	X	X	X	X

GERENCIA DE OBRAS
 GERENTE: ING. ALBERTO LARRIEU
 DIVISION ARQUITECTURA Y MANTENIMIENTO EDILICIO
 JEFE: ARQ. DANIEL MOYANO

ADMINISTRACIÓN DE LAS OBRAS SANITARIAS DEL ESTADO
 CIUDAD: CANELONES DEPARTAMENTO: CANELONES
ACONDICIONAMIENTO GERENCIA CENTRO PLANTA
 JEFE DE PROYECTO: ARQ. DANILO RAITO ARQUITECTO: VERONICA SUAREZ ASIST. DE PROYECTO: GUILLERMO BARREIRO
 FECHA: MAYO 2019
 ESCALA: 1:100
 PLANO: 01

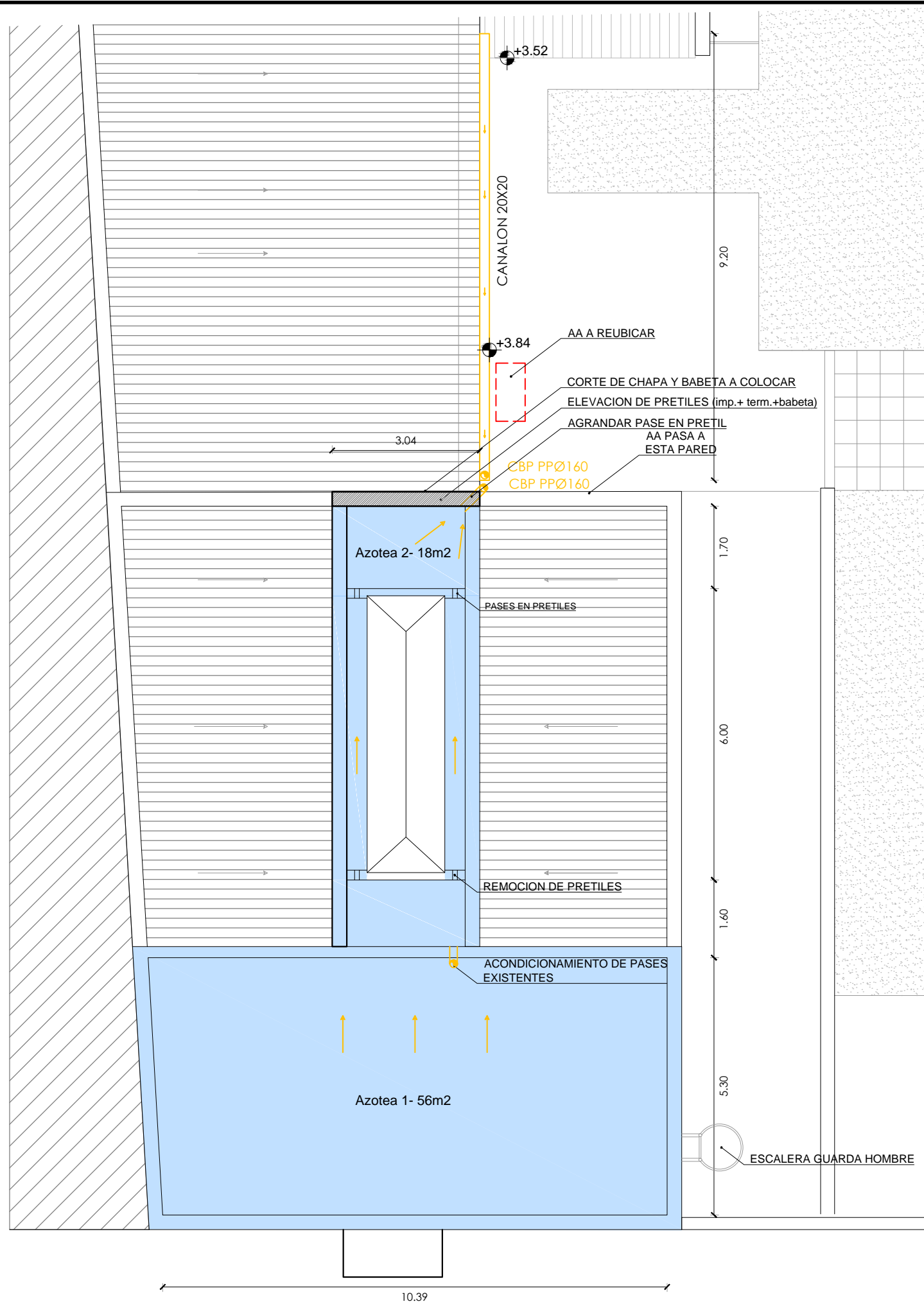

Area_a_Intervenir

Nota:

- las Bajada de Pluviales se conectan a una BDT 60x60
- las bajadas seran en Polipropileno de alta resistencia



GERENCIA DE OBRAS

GERENTE:
ING. ALBERTO LARRIEU

DIVISIÓN ARQUITECTURA Y
MANTENIMIENTO EDILICIO

JEFE:
ARQ. DANIEL MOYANO

ADMINISTRACIÓN DE LAS OBRAS SANITARIAS DEL ESTADO

CIUDAD: CANELONES

DEPARTAMENTO:
CANELONES

ACONDICIONAMIENTO
GERENCIA CENTRO
PLUVIALES

JEFE DE PROYECTO:
ARQ. DANILO RATTO

ARQUITECTO:
VERONICA SUAREZ

FECHA:
MAYO 2019

ASIST. DE PROYECTO:
GUILLERMO BARREIRO

ESCALA:
1:100

PLANO:
02

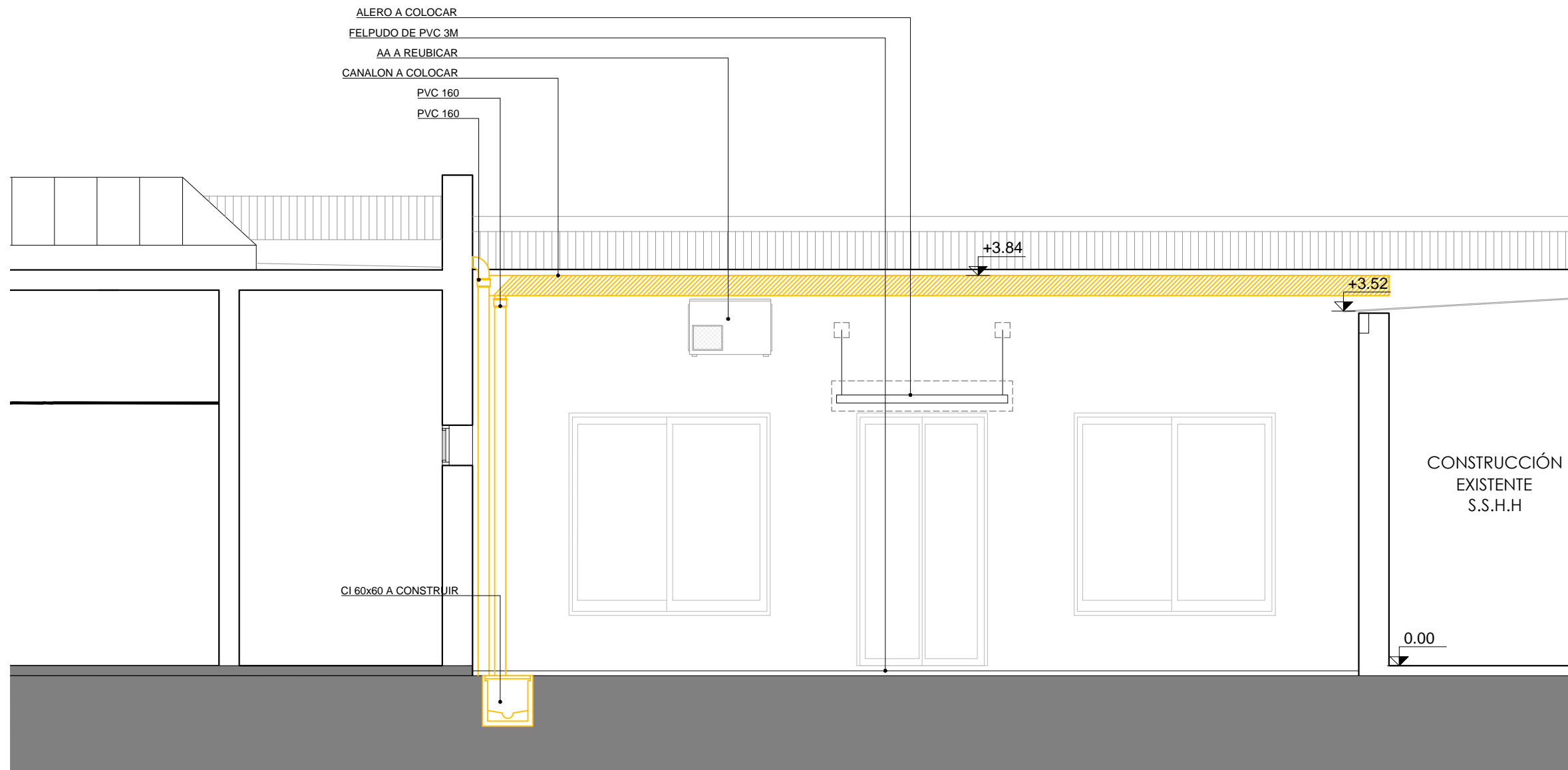

GERENCIA DE OBRAS

GERENTE:
 ING. ALBERTO LARRIEU

DIVISIÓN ARQUITECTURA Y
 MANTENIMIENTO EDILICIO

JEFE:
 ARQ. DANIEL MOYANO

ADMINISTRACIÓN DE LAS OBRAS SANITARIAS DEL ESTADO

CIUDAD: CANELONES

DEPARTAMENTO:
 CANELONES

ACONDICIONAMIENTO
 GERENCIA CENTRO
 CORTE

JEFE DE PROYECTO:
 ARQ. DANILO RATTO

ARQUITECTO:
 VERONICA SUAREZ

FECHA:
 MATO 2019

JEFE DE PROYECTO:
 ARQ. DANIEL MOYANO

ASIST. DE PROYECTO:
 GUILLERMO BARREIRO

ESCALA:
 1:125

PLANO:
 03

DETALLE DE ESCALERA
GUARDA HOMBRE 1/50

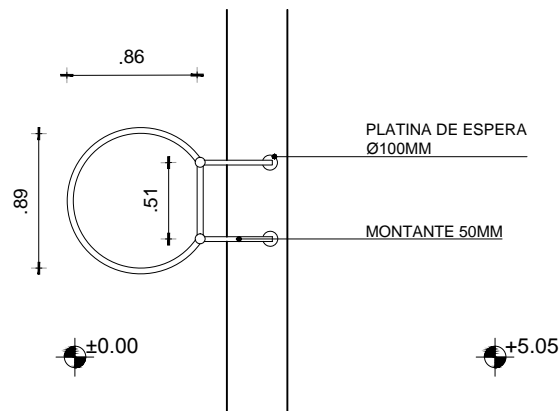
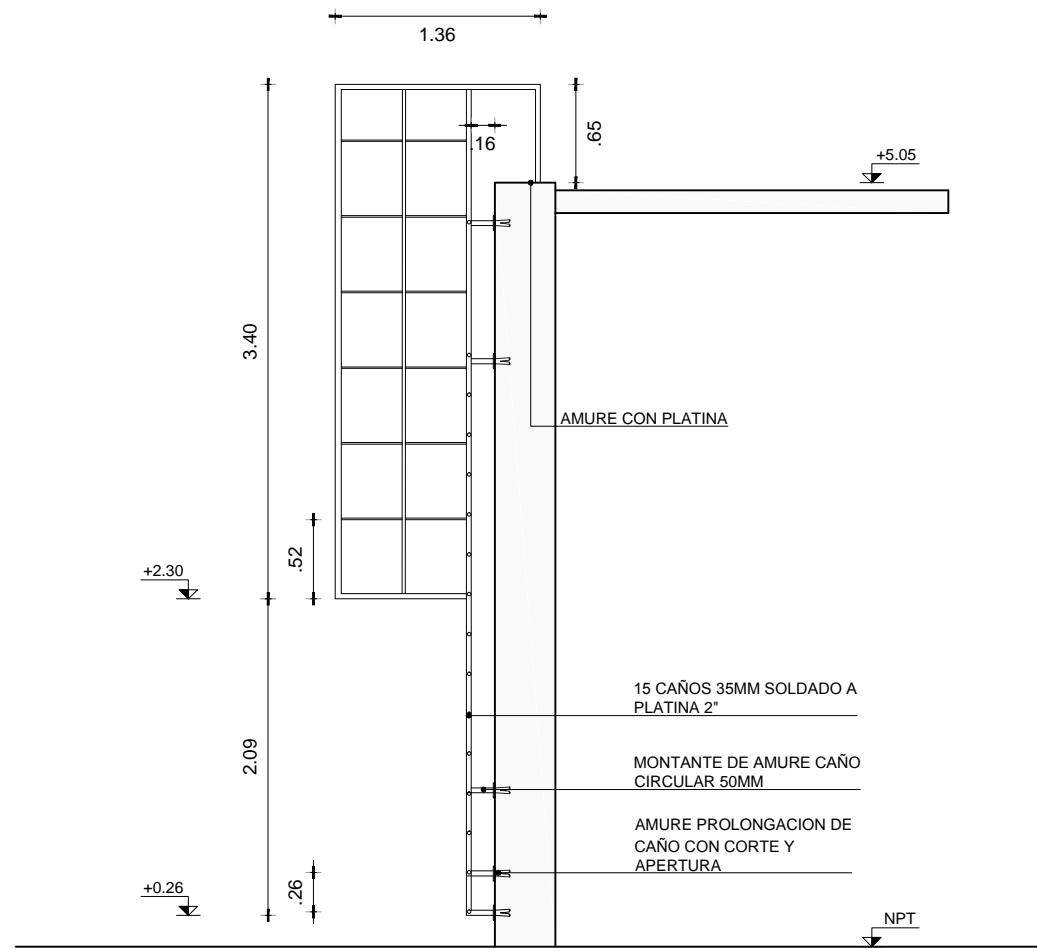

DETALLE DE ALERO
GUARDA HOMBRE 1/20

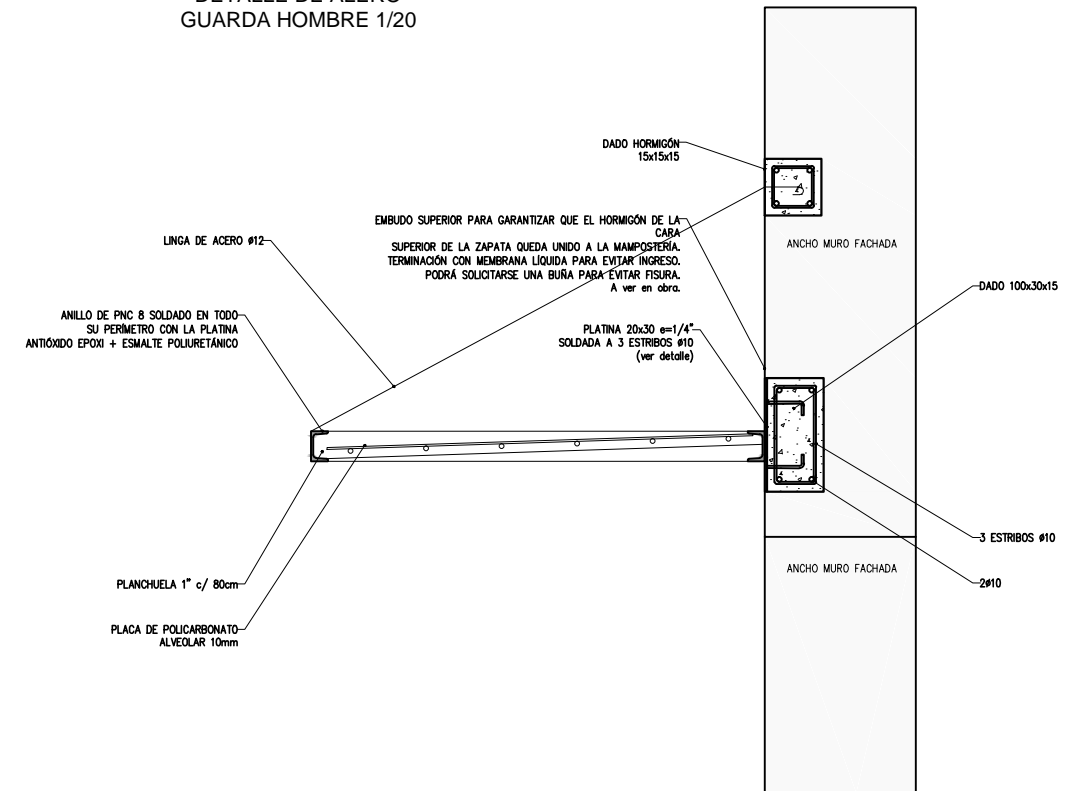

GERENCIA DE OBRAS

GERENTE:
ING. ALBERTO LARRIEU

DIVISIÓN ARQUITECTURA Y
MANTENIMIENTO EDILICIO

JEFE:
ARQ. DANIEL MOYANO

ADMINISTRACIÓN DE LAS OBRAS SANITARIAS DEL ESTADO

CIUDAD: CANELONES

DEPARTAMENTO:
CANELONES

ACONDICIONAMIENTO
GERENCIA CENTRO
CORTE

JEFE DE PROYECTO:
ARQ. DANILO RATTO

ARQUITECTO:
VERONICA SUAREZ

FECHA:
MAYO 2019

JEFE:
ARQ. DANIEL MOYANO

ASIST. DE PROYECTO:
GUILLERMO BARREIRO

ESCALA:
1:50

PLANO:
04