

Asunto : **MEMORIA PARTICULAR**

Obra : **HERRERÍA HOGAR TRIBAL VARONES**
Dirección : **Capurro 791, MONTEVIDEO**
Fecha : **OCTUBRE 2018**
Arquitectos : **Fabiana Ursic - César Padilla Larrategui**
Técnicos : **Ariel Burmidad – Oscar Aguirre**
Ayudante de Arq. : **María José Pintos**

ÍNDICE

- **Capítulo 01 – GENERALIDADES**
 - **Capítulo 02 - IMPLANTACIÓN Y ALCANCE DE LOS TRABAJOS**
 - **Capítulo 03 – ALBAÑILERÍA**
 - Amures
 - Hormigón armado
 - Revoques
 - **Capítulo 04 – CARPINTERÍA DE ALUMINIO**
 - **Capítulo 05 – CARPINTERÍA DE HIERRO**
 - **Capítulo 06 – LIMPIEZA DE OBRA**
-

Capítulo 01 - GENERALIDADES

- Esta Memoria Particular complementa la información expresada en planos, planillas, detalles y en la Memoria Constructiva General del M.T.O.P. (M.C.G.) a los efectos de realizar las construcciones proyectadas.
- Se trata de un inmueble propiedad de INAU ubicada en la calle Capurro número 791, de dos plantas cuyo destino es Hogar de Adolescentes.
- La propuesta contempla en líneas generales las siguientes tareas:
 - Se proveerá y amurará rejas fijas nuevas en aberturas de Altillos
 - Se proveerá y amurará reja fija sobre muro lindero.
 - Se proveerá y amurará puerta doble y paño fijo en pasaje lateral (frente y fondo).
 - Se proveerá y amurará chapa ciega sobre reja existente.
 - Se proveerá y amurará puertas nuevas en Comedor, Cocina, Lavadero y Circulación.
 - Se proveerá y colocará hoja nueva en marco de Cocina.
 - Se proveerá y amurará aro y arco en Patio.
 - Se proveerá y colocará hojas para aberturas de aluminio existentes en Dormitorio y Servicio Higiénico.

Capítulo 02 - IMPLANTACIÓN Y ALCANCE DE LOS TRABAJOS

- El Contratista se ocupará y será responsable de todos los trabajos que se desarrollen en la obra, aquellos que ejecute directamente y aquellos para los cuales deba subcontratar a otras empresas.
- Las obras comprenden el suministro de la mano de obra, materiales y equipo necesario para completar todos los trabajos indicados en los planos adjuntos, incluyendo todos los detalles y también aquellos trabajos que sin estar concretamente especificados en los recaudos, sean de rigor para dar correcta terminación y una construcción esmerada.
- El Contratista General deberá coordinar y ordenar la totalidad de los Subcontratos presentes en la obra, aún cuando alguno de ellos sea contratado directamente por el propietario. El Contratista y Subcontratistas deberán estar familiarizados con el Pliego de Condiciones Particulares y la presente Memoria Descriptiva y cumplir con todas las partes de estos documentos.

Capítulo 03 - ALBAÑILERÍA

Amures

Se realizará el amure de todas las aberturas con arena y portland 3:1 cuidando la impermeabilidad de la moqueta, no admitiéndose el amure con espuma de poliuretano.

Hormigón armado

Se realizará carrera sobre muro lindero con bloque "U" para permitir el amure de cerco perimetral en Patio, su armadura se solidarizará a la de los pilares de traba existentes. Se construirán todos los elementos de soporte que sean necesarios para garantizar la firmeza de todos los amures.

Revoques

Se repararán todos los revoques que sean dañados por los trabajos de amure, debiendo igualar el nivel superficial del paramento existente aplicando dos o tres capas según sea interior o exterior. Se tendrá especial cuidado en su acabado. Se reconstruirán las moquetas dañadas.

Capítulo 04 - CARPINTERÍA DE ALUMINIO

- Se suministrará y colocará las hojas de aberturas indicadas en recaudos gráficos.
- Todas las medidas y cantidades se rectificarán en obra.
- Se realizarán hojas nuevas siguiendo la serie y modelo de los marcos existentes. En caso de no existir en mercado, se deberá también suministrar y colocar marco nuevo.
- Se utilizará todos los accesorios de la serie para asegurar el correcto funcionamiento y estanqueidad.
- Todos los diseños de aberturas deberán ser aprobados por la S.O.
- Todas las hojas llevarán policarbonato compacto 4mm traslúcido.

Capítulo 05 - CARPINTERÍA DE HIERRO

- Se suministrará todas las aberturas, puertas y rejas indicadas en recaudos. También se incluirá aquellas que figuren en recaudos y no estén expresadas en planillas.
- Todas las medidas y cantidades se rectificarán en obra.
- Todos los diseños de herrería se harán de acuerdo a los recaudos gráficos y deberán ser aprobados por la S.O.
- Se observará que la claraboya existente no presente ingreso de agua. En caso de tenerlo la empresa deberá retirar las piezas de vidrio rotas y poniendo en condiciones el sellado.
- En Cocina se conservará el marco de chapa plegada acondicionándolo y aplicando el mismo tratamiento que las nuevas hojas metálicas tal como se indica en planilla de aberturas.
- Todas las hojas llevarán policarbonato compacto 4mm traslúcido.
- La herrería se lijará y se pintará con dos manos de antióxido y tres manos de esmalte sintético, tipo Hammerite FORJA.

Capítulo 06 - LIMPIEZA DE OBRA

- El destino de los materiales retirados del edificio (excepto escombros) deberá ser en todos los casos consultado con la Supervisión de Obra.
 - La obra se deberá mantener limpia. Se hará una limpieza final de manera de entregar la obra en perfectas condiciones de ser utilizada inmediatamente.
-

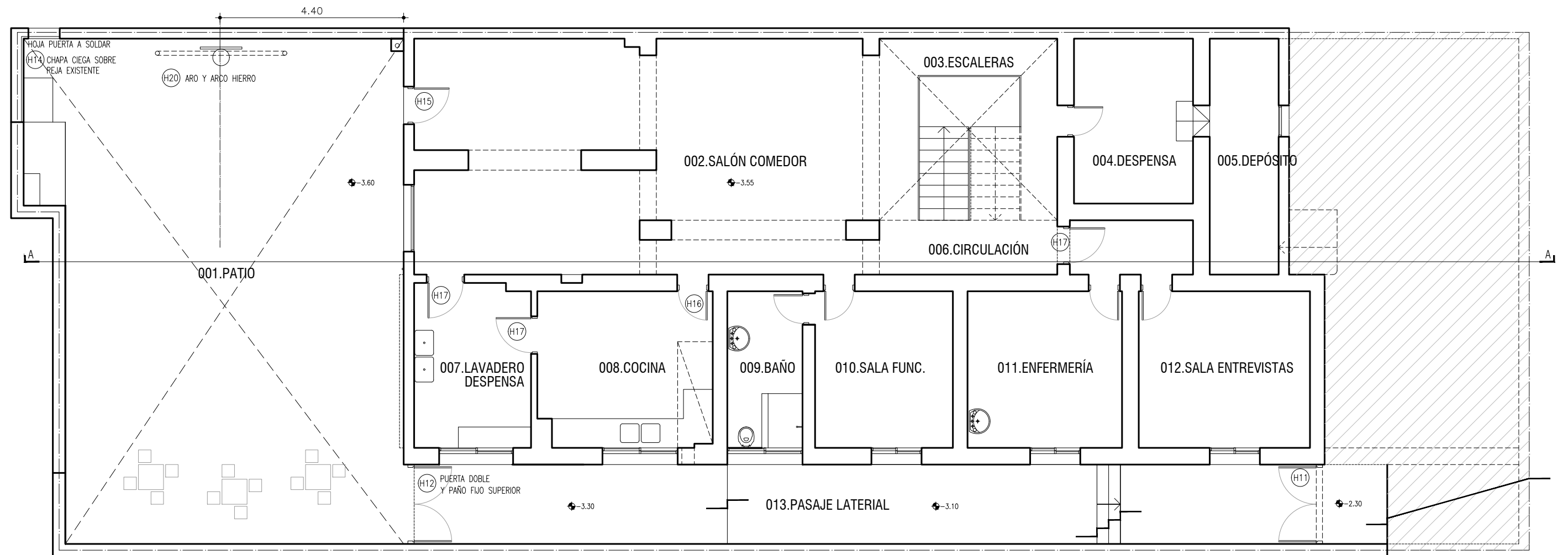

I. N. A. U.
Departamento de Arquitectura

SERVICIO: TRIBAL VARONES
Departamento de Arquitectura
DIRECCION: Capurro 791

ARQUITECTO: C. Padilla - F.Ursic	TEC. SANITARIO:	LAMINA Nº: L01
AYTE. ARQ.: María José Pintos	TEC. ELECTRICISTA:	
PLANO DE: PLANTA SUBSUELO	ESCALA: 1/100	FECHA: SET 2018
ARCHIVO:	OBSERVACIONES: HERRERÍA	

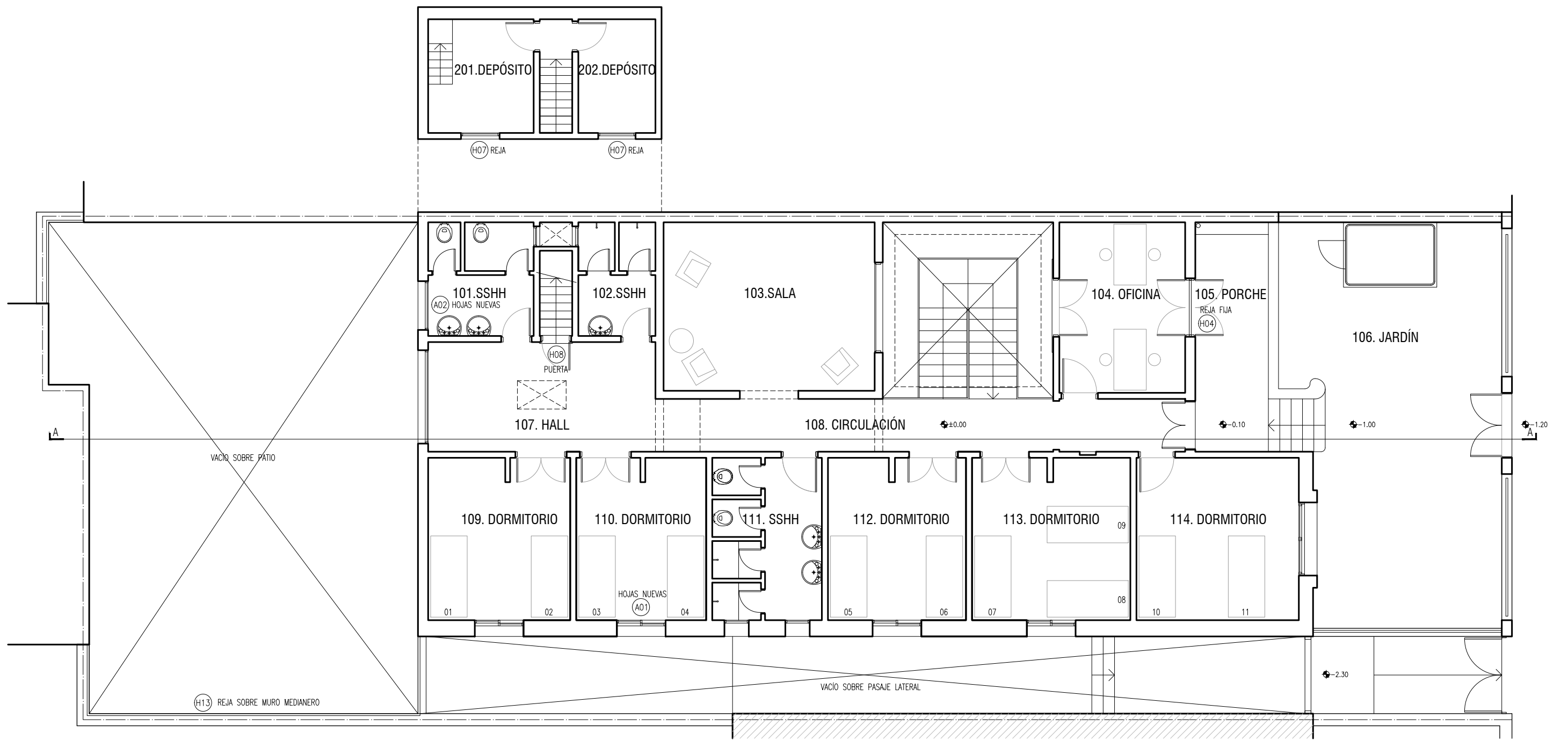

<p>inau Instituto del Niño y Adolescente del Uruguay Departamento de Arquitectura</p>	I. N. A. U. Departamento de Arquitectura		ARQUITECTO: C. Padilla - F. Ursic	TEC. SANITARIO:	LAMINA Nº: L02
	SERVICIO: TRIBAL VARONES Departamento de Arquitectura		AYTE. ARQ.: María José Pintos	TEC. ELECTRICISTA:	
			PLANO DE: PLANTA PRINCIPAL		
	DIRECCION: Capurro 791		OBSERVACIONES: HERRERÍA		

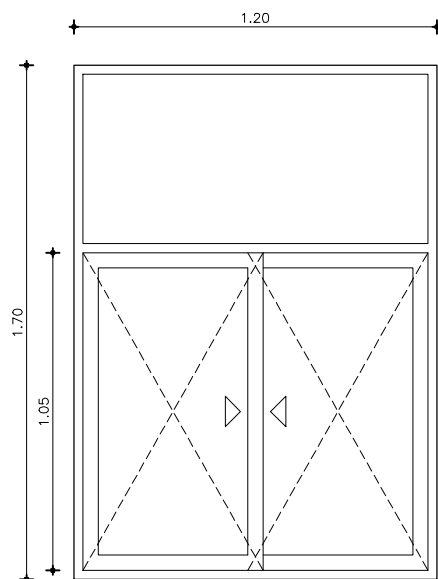

A01

TIPO :	2 HOJAS CORREDIZAS EN MARCO EXISTENTE
CANTIDAD :	1
UBICACION :	110 - DORMITORIO
SERIE :	25
VIDRIO :	POLICARBONATO COMPACTO 4mm
TERMINACION :	ANODIZADO NATURAL
HERRAJES ACCESORIOS:	CIERRE LARA - TIRADOR DE CUBETA
OBSERVACIONES :	TODAS LAS ABERTURAS LLEVAN LOS ACCESORIOS DE LA SERIE PARA ASEGURAR SU CORRECTO FUNCIONAMIENTO. SE AMURAN EN MARCO DE MADERA EXISTENTE
NOTA :	TODAS LAS MEDIDAS , CANTIDADES, MANIOBRA, DETALLES Y PROCESOS CONSTRUCTIVOS SE RECTIFICARAN EN OBRA

<p>Instituto del Niño y Adolescente del Uruguay Departamento de Arquitectura</p>	<p>I. N. A. U. Departamento de Arquitectura</p>	ARQUITECTO: C. PADILLA /F. URSIC	TEC. SANITARIO: HECTOR AGUIRRE	LAMINA Nº:	
		AYTE. ARQ.: M.J.PINTOS / N.CASCALLARES	TEC. ELECTRICISTA: ARIEL BURMIDAD	PA01	
	SERVICIO: TRIBAL VARONES Departamento de Montevideo	PLANO DE: Planilla de Aluminio	ARCHIVO: A01	ESCALA: 1/25	FECHA: SET / 2018
	DIRECCION: Capurro 791	OBSERVACIONES: HERRERÍA			

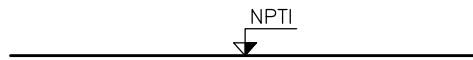
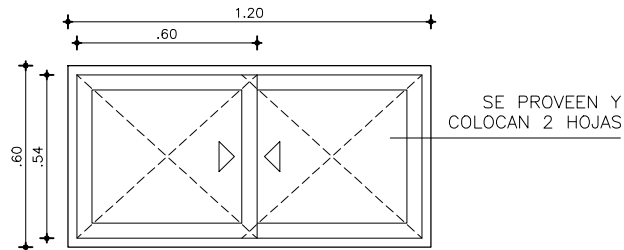

A02

TIPO :	VENTANA CORREDIZA - SOLO HOJAS
CANTIDAD :	1
UBICACION :	101 - SSHH
SERIE :	25
VIDRIO :	POLICARBONATO COMPACTO 4mm
TERMINACION :	ANODIZADO NATURAL
HERRAJES ACCESORIOS:	CIERRE LARA - TIRADOR DE CUBETA MOSQUITERO FIJO
OBSERVACIONES :	TODAS LAS ABERTURAS LLEVAN LOS ACCESORIOS DE LA SERIE PARA ASEGURAR SU CORRECTO FUNCIONAMIENTO.
NOTA :	TODAS LAS MEDIDAS , CANTIDADES, MANIOBRA, DETALLES Y PROCESOS CONSTRUCTIVOS SE RECTIFICARAN EN OBRA

<p>Instituto del Niño y Adolescente del Uruguay Departamento de Arquitectura</p>	I. N. A. U. Departamento de Arquitectura	ARQUITECTO: C. PADILLA /F. URSIC	TEC. SANITARIO: HECTOR AGUIRRE	LAMINA Nº:
	SERVICIO: TRIBAL VARONES Departamento de Montevideo	AYTE. ARQ.: M.J.PINTOS / N.CASCALLARES	TEC. ELECTRICISTA: ARIEL BURMIDAD	PA02
	DIRECCION: Capurro 791	PLANO DE: Planilla de Aluminio	ARCHIVO: A02	
		OBSERVACIONES: HERRERÍA		FECHA: SET / 2018

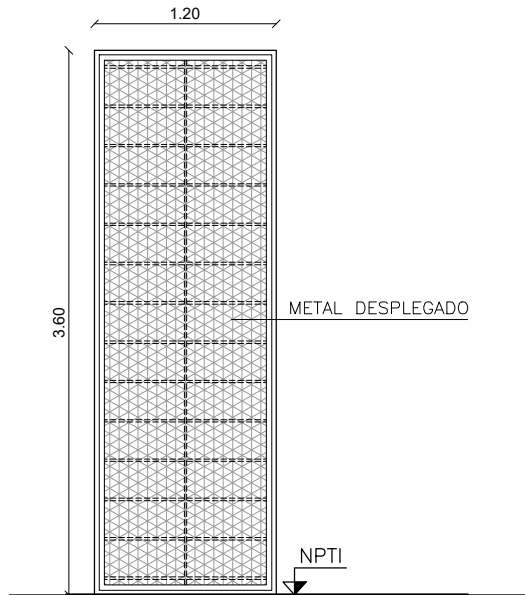

H04

TIPO :		REJA FIJA			
CANTIDAD :		1			
UBICACION :		104 - OFICINA			
MARCO :		HIERRO ANGULO 2"x3/16" + CONTRA METAL DESPLEGADO PLANCHUELA DE HIERRO 1 1/2"x3/16"			
HOJA :	ESTRUCTURA	VARILLAS HORIZONTALES Ø16 INTERMEDIAS CADA 30 cm -PLANCHUELA VERTICAL DE 1 1/2"x3/16"			
	ENCHAPADO	METAL DESPLEGADO: ESPESOR 3mm, ABERTURA INTERNA DE LA MALLA 18 x 38mm			
	TERMINACION	TRES MANOS (MIN) ESMALTE SATINADO COLOR TIPO GRIS GRAFITO			
	TAPACANTOS	HIERRO ÁNGULO QUE CUBRA FILOS Y CANTOS			
HERRAJES Y ACCE - SORIOS	MOVIMIENTO	---			
	ACCION	---			
	CIERRE	---			
	RETEN ZOCALO	-			
TERMINACION :		2 MANOS ANTIÓXIDO Y TRES MANOS (MIN) ESMALTE SATINADO COLOR GRIS GRAFITO			
VIDRIO :					
OBSERVACIONES :		AMURE CON PERNOS Ø16 SOLDADO A PLANCHUELA O ÁNGULO			
NOTA :		TODAS LAS MEDIDAS , CANTIDADES, MANIOBRA, DETALLES Y PROCESOS CONSTRUCTIVOS SE RECTIFICARÁN EN OBRA			
<p>Instituto del Niño y Adolescente del Uruguay Departamento de Arquitectura</p>	I. N. A. U. Departamento de Arquitectura		ARQUITECTO: C. PADILLA /F. URSIC		
			TEC. SANITARIO: HECTOR AGUIRRE	LAMINA Nº:	
			AYTE. ARQ.: M.J.PINTOS / N.CASCALLARES	TEC. ELECTRICISTA: ARIEL BURMIDAD	PH04
	SERVICIO:	TRIBAL VARONES Departamento de Montevideo	PLANO DE:	Planilla de Herrería	
DIRECCION: Capurro 791		ARCHIVO:	H04	ESCALA: 1/50	
		OBSERVACIONES:	HERRERÍA	FECHA: SET / 2018	

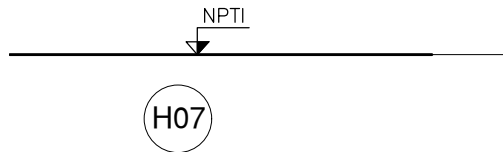
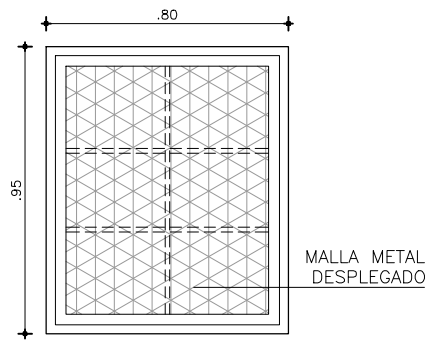

TIPO :		REJA FIJA				
CANTIDAD :		2				
UBICACION :		201 - DEPÓSITO y 202 - DEPÓSITO				
MARCO :		HIERRO ANGULO 2"x3/16" + CONTRA METAL DESPLEGADO PLANCHUELA DE HIERRO 1 1/2"x3/16"				
HOJA :	ESTRUCTURA	VARILLAS HORIZONTALES Ø16 INTERMEDIAS CADA 30 cm -PLANCHUELA VERTICAL DE 1 1/2"x3/16"				
	ENCHAPADO	METAL DESPLEGADO: ESPESOR 3mm, ABERTURA INTERNA DE LA MALLA 18 x 38mm				
	TERMINACION	TRES MANOS (MIN) ESMALTE SATINADO COLOR TIPO GRIS GRAFITO				
	TAPACANTOS	-				
HERRAJES Y ACCE - SORIOS	MOVIMIENTO	---				
	ACCION	---				
	CIERRE	---				
	RETEN ZOCALO	-				
TERMINACION :		2 MANOS ANTIÓXIDO Y TRES MANOS (MIN) ESMALTE SATINADO COLOR GRIS GRAFITO				
VIDRIO :						
OBSERVACIONES :		AMURE CON PERNOS Ø16 SOLDADO A PLANCHUELA O ÁNGULO				
NOTA :		TODAS LAS MEDIDAS , CANTIDADES, MANIOBRA, DETALLES Y PROCESOS CONSTRUCTIVOS SE RECTIFICARÁN EN OBRA				
	I. N. A. U. Departamento de Arquitectura		ARQUITECTO: C. PADILLA /F. URSIC	TEC. SANITARIO: HECTOR AGUIRRE	LAMINA Nº:	
			AYTE. ARQ.: M.J.PINTOS / N.CASCALLARES	TEC. ELECTRICISTA: ARIEL BURMIDAD	PH07	
	SERVICIO:	TRIBAL VARONES Departamento de Montevideo	PLANO DE:	Planilla de Herrería		ESCALA: 1/25
	DIRECCION:	Capurro 791	ARCHIVO:	H07	OBSERVACIONES:	HERRERÍA

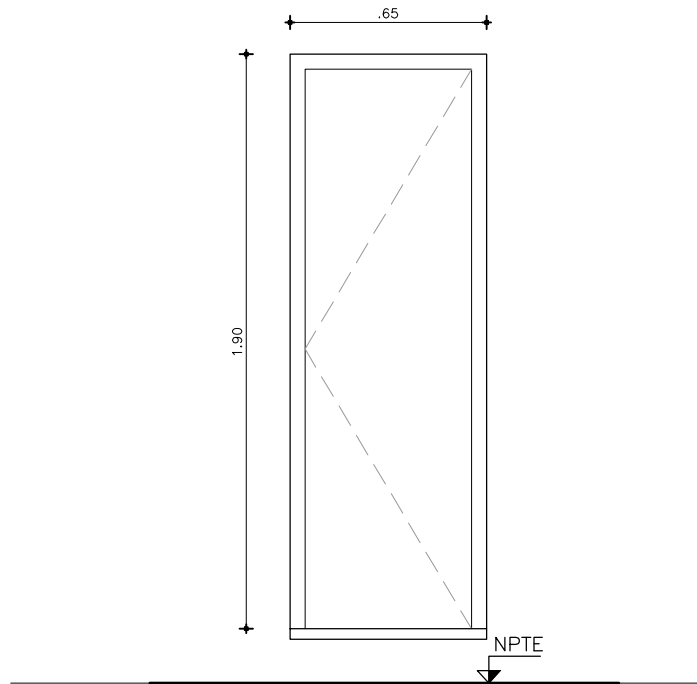

H08

TIPO :		PUERTA			
CANTIDAD :		1			
UBICACION :		107 - HALL			
MARCO :		PLANCHUELA DE HIERRO L 2"x3/16"			
HOJA :	ESTRUCTURA	TUBO 40x40 mm MÍNIMO REFUERZOS EN BASTIDOR			
	ENCHAPADO	DOBLE CHAPA CALIBRE 16			
	TERMINACION	TRES MANOS (MIN) ESMALTE SATINADO COLOR TIPO GRIS GRAFITO			
	TAPACANTOS	-			
HERRAJES Y ACESORIOS	MOVIMIENTO	4 POMELAS 120 mm (MIN.)			
	ACCION	MANIJA AVIÓN BRONCE NIQUELADO			
	CIERRE	CERRADURA DE SEGURIDAD TIPO STAR			
	RETEN ZOCALO	--			
TERMINACION :		2 MANOS ANTIÓXIDO Y TRES MANOS (MIN) ESMALTE SATINADO COLOR GRIS GRAFITO			
VIDRIO :					
OBSERVACIONES :		AMURE CON PERNOS Ø16 SOLDADO A PLANCHUELA O ÁNGULO			
NOTA :		TODAS LAS MEDIDAS , CANTIDADES, MANIOBRA, DETALLES Y PROCESOS CONSTRUCTIVOS SE RECTIFICARÁN EN OBRA			
<p>Instituto del Niño y Adolescente del Uruguay Departamento de Arquitectura</p>	I. N. A. U. Departamento de Arquitectura		ARQUITECTO: C. PADILLA /F. URSIC		
			TEC. SANITARIO: HECTOR AGUIRRE	LAMINA Nº:	
			AYTE. ARQ.: M.J.PINTOS / N.CASCALLARES	TEC. ELECTRICISTA: ARIEL BURMIDAD	PH08
	SERVICIO: TRIBAL VARONES Departamento de Montevideo		PLANO DE: Planilla de Herrería		
DIRECCION: Capurro 791		ARCHIVO: H08		ESCALA: 1/50	
		OBSERVACIONES: HERRERÍA		FECHA: SET / 2018	

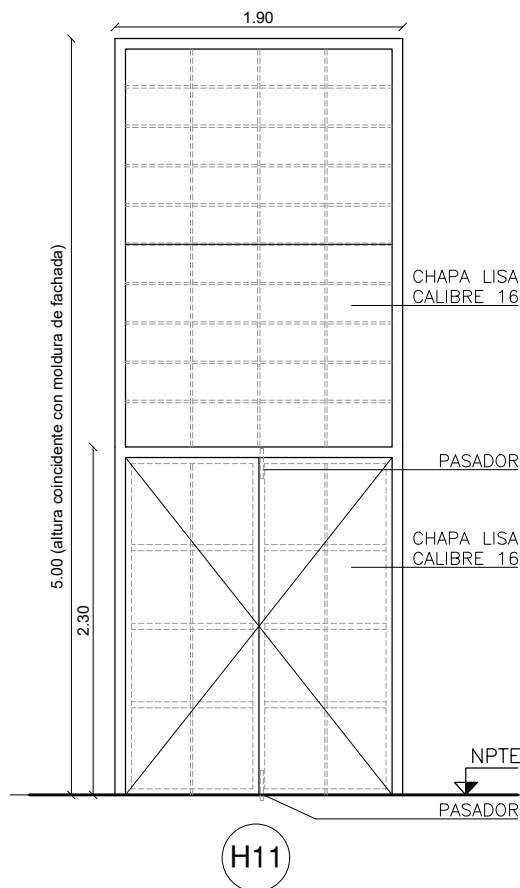

TIPO :		PORTÓN + PAÑO FIJO			
CANTIDAD :		1			
UBICACION :		013 - PASAJE LATERAL AL FRENTE			
MARCO :		HIERRO ANGULO 2"x3/16"			
HOJA :	ESTRUCTURA	TUBO 40x40 mm MÍNIMO REFUERZOS EN BASTIDORES			
	ENCHAPADO	DOBLE CHAPA CALIBRE 16			
	TERMINACION	TRES MANOS (MIN) ESMALTE SATINADO COLOR TIPO GRIS GRAFITO			
	TAPACANTOS	-			
HERRAJES Y ACCE - SORIOS	MOVIMIENTO	4 POMELAS 120 mm (MIN.) POR HOJA			
	ACCION	-			
	CIERRE	CERRADURA DE SEGURIDAD TIPO STAR + CERROJO SUP.			
	RETEN ZOCALO	--			
TERMINACION :		2 MANOS ANTIÓXIDO Y TRES MANOS (MIN) ESMALTE SATINADO COLOR GRIS GRAFITO			
VIDRIO :					
OBSERVACIONES :		AMURE CON PERNOS Ø16 SOLDADO A PLANCHUELA O ÁNGULO			
NOTA :		TODAS LAS MEDIDAS , CANTIDADES, MANIOBRA, DETALLES Y PROCESOS CONSTRUCTIVOS SE RECTIFICARÁN EN OBRA			
 INAU Instituto del Niño y Adolescente del Uruguay Departamento de Arquitectura	I. N. A. U. Departamento de Arquitectura		ARQUITECTO: C. PADILLA /F. URSIC	TEC. SANITARIO: HECTOR AGUIRRE	LAMINA Nº:
			AYTE. ARQ.: M.J.PINTOS / N.CASCALLARES	TEC. ELECTRICISTA: ARIEL BURMIDAD	PH11
	SERVICIO:	TRIBAL VARONES Departamento de Montevideo		PLANO DE: Planilla de Herrería	
	DIRECCION:	Capurro 791		ARCHIVO: H11	OBSERVACIONES: HERRERÍA

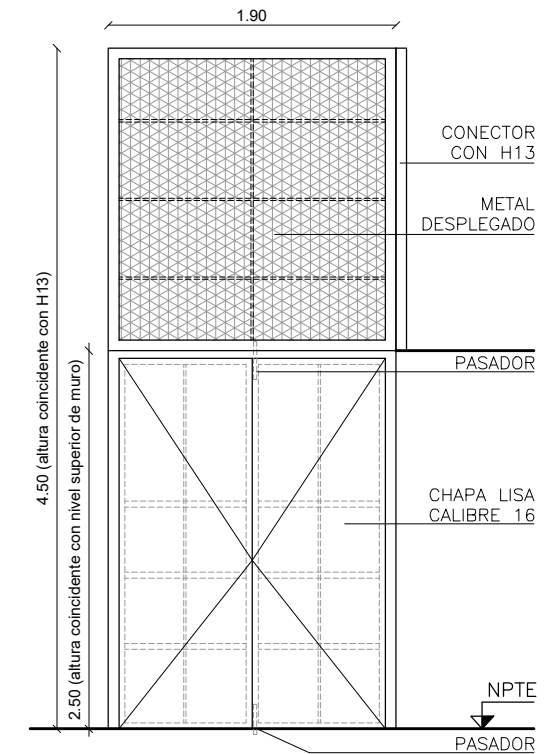

H12

		PORTÓN + PAÑO FIJO				
CANTIDAD :		1				
UBICACION :		013 - PASAJE LATERAL AL FONDO				
MARCO :		HIERRO ANGULO 2"x3/16"				
HOJA :	ESTRUCTURA	TUBO 40x40 mm MÍNIMO REFUERZOS EN BASTIDORES				
	ENCHAPADO	PUERTAS: DOBLE CHAPA CALIBRE 16 / FIJO METAL DESPLEGADO: ESPESOR 3mm, ABERTURA INTERNA 18 x 38mm				
	TERMINACION	TRES MANOS (MIN) ESMALTE SATINADO COLOR TIPO GRIS GRAFITO				
	TAPACANTOS	HIERRO ÁNGULO QUE CUBRA FILOS Y CANTOS				
HERRAJES Y ACCE - SORIOS	MOVIMIENTO	4 POMELAS 120 mm (MIN.)				
	ACCION	MANIJA AVIÓN BRONCE NIQUELADO				
	CIERRE	CERRADURA DE SEGURIDAD TIPO STAR + CERROJO SUP.				
	RETEN ZOCALO	--				
TERMINACION :		2 MANOS ANTIÓXIDO Y TRES MANOS (MIN) ESMALTE SATINADO COLOR GRIS GRAFITO				
VIDRIO :						
OBSERVACIONES :		AMURE CON PERNOS Ø16 SOLDADO A PLANCHUELA O ÁNGULO				
NOTA :		TODAS LAS MEDIDAS , CANTIDADES, MANIOBRA, DETALLES Y PROCESOS CONSTRUCTIVOS SE RECTIFICARÁN EN OBRA				
<p>Instituto del Niño y Adolescente del Uruguay Departamento de Arquitectura</p>	I. N. A. U. Departamento de Arquitectura		ARQUITECTO: C. PADILLA /F. URSIC	TEC. SANITARIO: HECTOR AGUIRRE	LAMINA Nº:	
			AYTE. ARQ.: M.J.PINTOS / N.CASCALLARES	TEC. ELECTRICISTA: ARIEL BURMIDAD	PH12	
	SERVICIO:	TRIBAL VARONES Departamento de Montevideo		PLANO DE:		Planilla de Herrería
	DIRECCION:	Capurro 791		ARCHIVO:	H12	
			OBSERVACIONES:	HERRERÍA		FECHA: SET / 2018

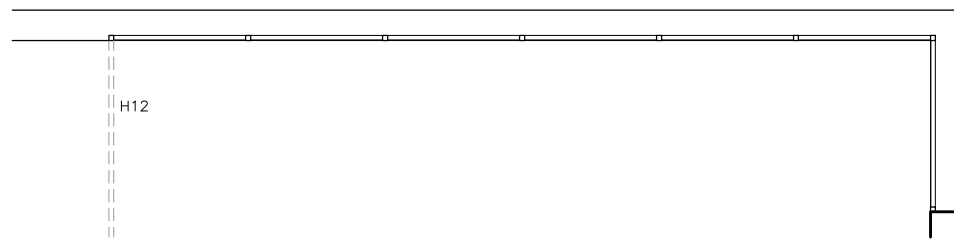
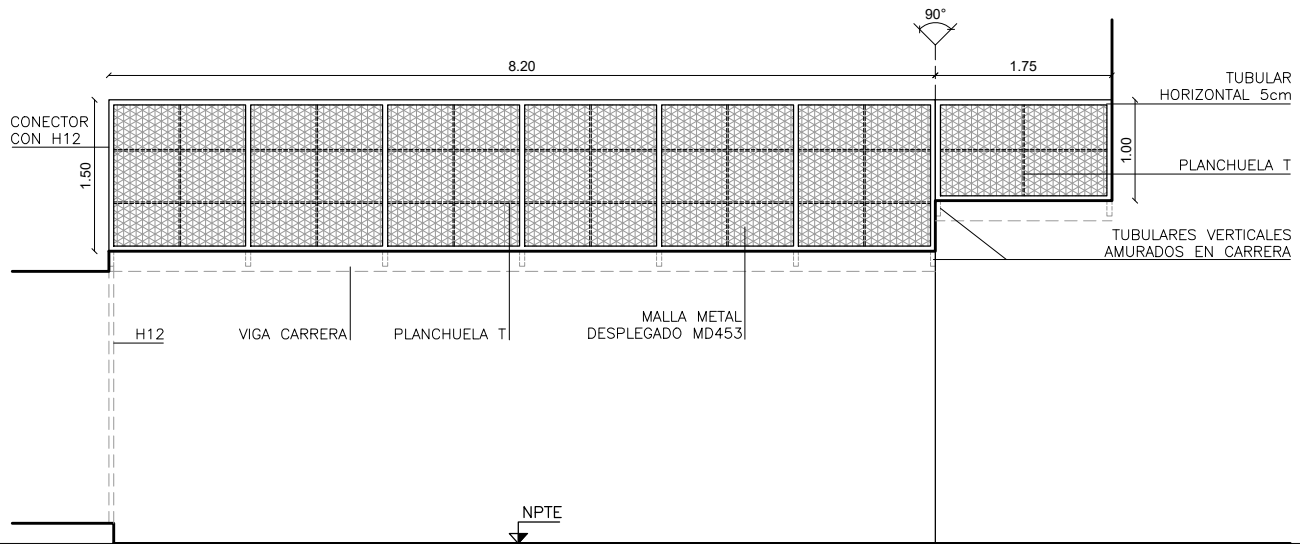

H13

TIPO :		REJA FIJA		
CANTIDAD :		1		
UBICACION :		001 - PATIO		
MARCO :		HIERRO ANGULO 2"x3/16" + CONTRA METAL DESPLEGADO PLANCHUELA DE HIERRO 1 1/2"x3/16"		
HOJA :	ESTRUCTURA	VARILLAS HORIZONTALES Ø16 INTERMEDIAS CADA 30 cm -PLANCHUELA VERTICAL DE 1 1/2"x3/16"		
	ENCHAPADO	METAL DESPLEGADO: ESPESOR 3mm, ABERTURA INTERNA DE LA MALLA 18 x 38mm		
	TERMINACION	TRES MANOS (MIN) ESMALTE SATINADO COLOR TIPO GRIS GRAFITO		
	TAPACANTOS	HIERRO ÁNGULO QUE CUBRA FILOS Y CANTOS		
HERRAJES Y ACCE - SORIOS	MOVIMIENTO	---		
	ACCION	---		
	CIERRE	---		
	RETEN ZOCALO	-		
TERMINACION :		2 MANOS ANTIÓXIDO Y TRES MANOS (MIN) ESMALTE SATINADO COLOR GRIS GRAFITO		
VIDRIO :				
OBSERVACIONES :		AMURE CON PERNOS Ø16 SOLDADO A PLANCHUELA O ÁNGULO		
NOTA :		TODAS LAS MEDIDAS , CANTIDADES, MANIOBRA, DETALLES Y PROCESOS CONSTRUCTIVOS SE RECTIFICARÁN EN OBRA		
<p>Instituto del Niño y Adolescente del Uruguay Departamento de Arquitectura</p>	I. N. A. U. Departamento de Arquitectura	ARQUITECTO: C. PADILLA /F. URSIC AYTE. ARQ.: M.J.PINTOS / N.CASCALLARES	TEC. SANITARIO: HECTOR AGUIRRE TEC. ELECTRICISTA: ARIEL BURMIDAD	LAMINA Nº: PH13
	SERVICIO: TRIBAL VARONES Departamento de Montevideo	PLANO DE: Planilla de Herrería	ARCHIVO: H13	ESCALA: 1/75
	DIRECCION: Capurro 791	OBSERVACIONES: HERRERÍA		FECHA: SET / 2018

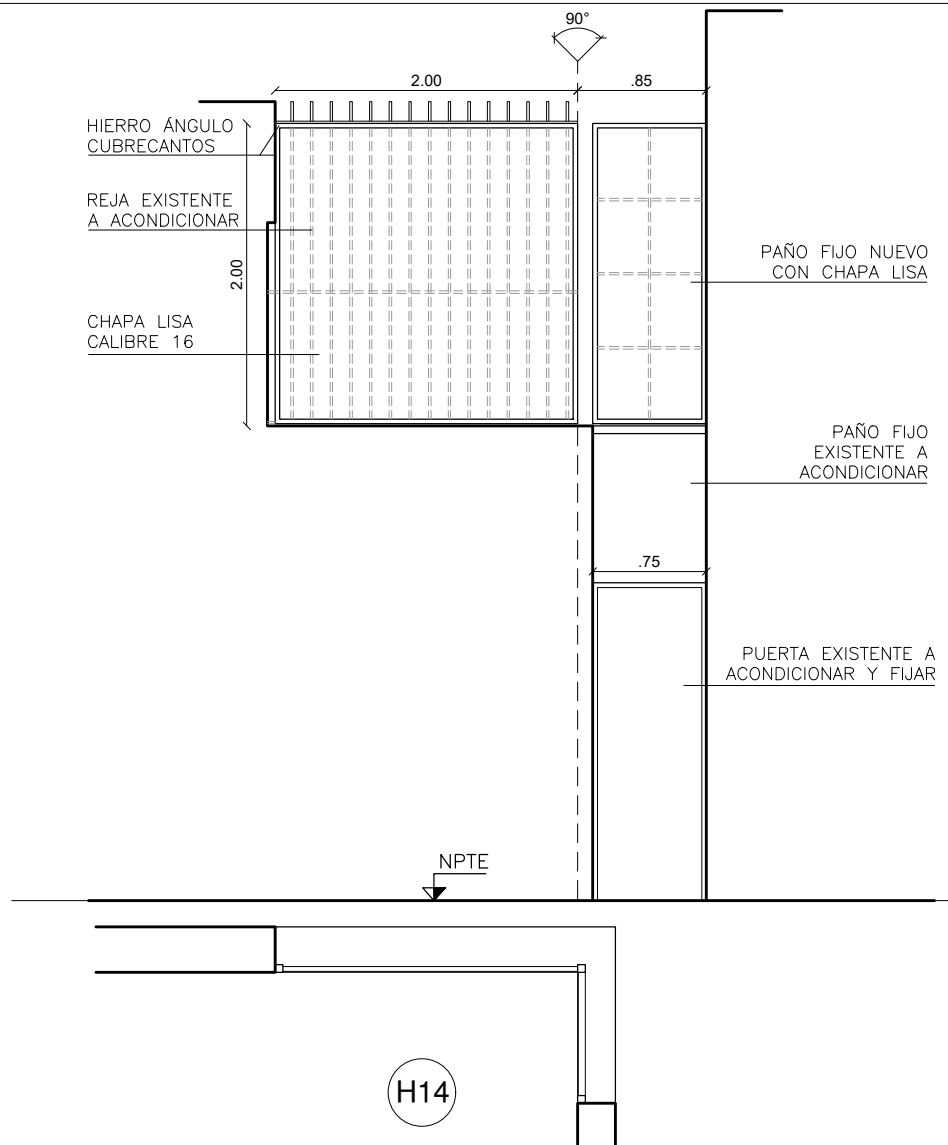

TIPO :		REJA FIJA					
CANTIDAD :		1					
UBICACION :		001 - PATIO					
MARCO :		HIERRO ANGULO 2"x3/16"					
HOJA :	ESTRUCTURA	VARILLAS HORIZONTALES Ø16 INTERMEDIAS CADA 30 cm -PLANCHUELA VERTICAL DE 1 1/2"x3/16"					
	ENCHAPADO	CHAPA CALIBRE 16					
	TERMINACION	TRES MANOS (MIN) ESMALTE SATINADO COLOR TIPO GRIS GRAFITO					
	TAPACANTOS	HIERRO ÁNGULO QUE CUBRA FILOS Y CANTOS					
HERRAJES Y ACCE - SORIOS	MOVIMIENTO	4 POMELAS 120 mm (MIN.)					
	ACCION	MANIJA AVIÓN BRONCE NIQUELADO					
	CIERRE	CERRADURA DE SEGURIDAD TIPO STAR + CERROJO SUP.					
	RETEN ZOCALO	-					
TERMINACION :		2 MANOS ANTIÓXIDO Y TRES MANOS (MIN) ESMALTE SATINADO COLOR GRIS GRAFITO					
VIDRIO :							
OBSERVACIONES :		AMURE CON PERNOS Ø16 SOLDADO A PLANCHUELA O ÁNGULO					
NOTA :		TODAS LAS MEDIDAS , CANTIDADES, MANIOBRA, DETALLES Y PROCESOS CONSTRUCTIVOS SE RECTIFICARÁN EN OBRA					
<p>Instituto del Niño y Adolescente del Uruguay Departamento de Arquitectura</p>	<p align="center">I. N. A. U. Departamento de Arquitectura</p>	<table border="1"> <tr> <td>ARQUITECTO: C. PADILLA /F. URSIC</td> <td>TEC. SANITARIO: HECTOR AGUIRRE</td> <td rowspan="2">LAMINA Nº: PH14</td> </tr> <tr> <td>AYTE. ARG.: M.J.PINTOS / N.CASCALLARES</td> <td>TEC. ELECTRICISTA: ARIEL BURMIDAD</td> </tr> </table>	ARQUITECTO: C. PADILLA /F. URSIC	TEC. SANITARIO: HECTOR AGUIRRE	LAMINA Nº: PH14	AYTE. ARG.: M.J.PINTOS / N.CASCALLARES	TEC. ELECTRICISTA: ARIEL BURMIDAD
	ARQUITECTO: C. PADILLA /F. URSIC	TEC. SANITARIO: HECTOR AGUIRRE	LAMINA Nº: PH14				
	AYTE. ARG.: M.J.PINTOS / N.CASCALLARES	TEC. ELECTRICISTA: ARIEL BURMIDAD					
	SERVICIO: TRIBAL VARONES Departamento de Montevideo	PLANO DE: Planilla de Herrería	ESCALA: 1/50				
DIRECCION: Capurro 791	ARCHIVO: H14	FECHA: SET / 2018					
	OBSERVACIONES: HERRERÍA						

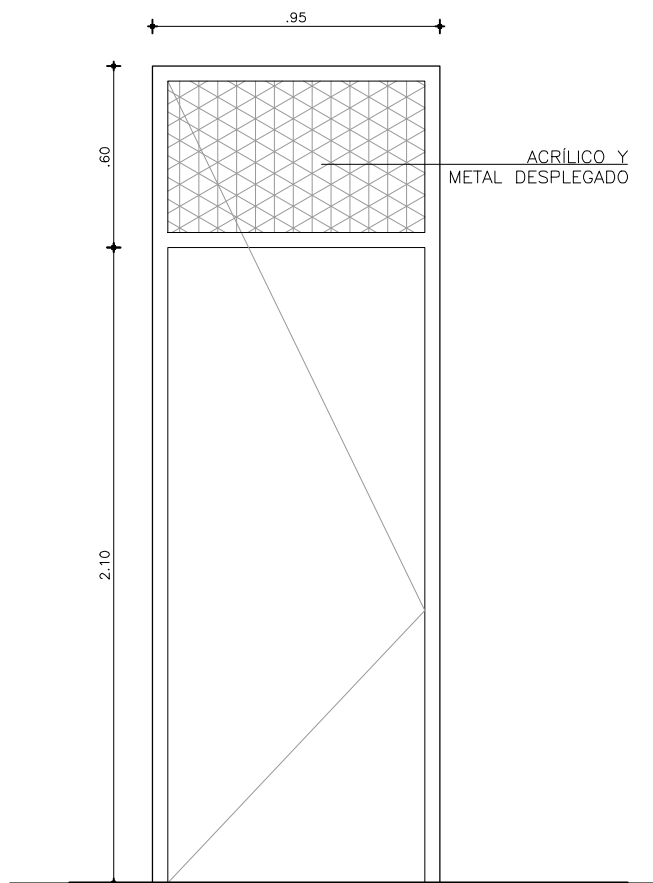

H15

TIPO :		PUERTA			
CANTIDAD :		1			
UBICACION :		002 - SALÓN COMEDOR			
MARCO :		PLANCHUELA DE HIERRO L 2"x3/16"			
HOJA :	ESTRUCTURA	TUBO 40x40 mm MÍNIMO REFUERZOS EN BASTIDOR			
	ENCHAPADO	HOJA: DOBLE CHAPA CAL.16 / METAL DESPLEGADO: ESPESOR 3mm, ABERTURA INTERNA 18x38mm			
	TERMINACION	TRES MANOS (MIN) ESMALTE SATINADO COLOR TIPO GRIS GRAFITO			
	TAPACANTOS	-			
HERRAJES Y ACCE - SORIOS	MOVIMIENTO	4 POMELAS 120 mm (MIN.)			
	ACCION	MANIJA AVIÓN BRONCE NIQUELADO			
	CIERRE	CERRADURA DE SEGURIDAD TIPO STAR			
	RETEN ZOCALO	--			
TERMINACION :		2 MANOS ANTIÓXIDO Y TRES MANOS (MIN) ESMALTE SATINADO COLOR GRIS GRAFITO			
VIDRIO :		POLICARBONATO COMPACTO 4mm			
OBSERVACIONES :		AMURE CON PERNOS Ø16 SOLDADO A PLANCHUELA O ÁNGULO			
NOTA :		TODAS LAS MEDIDAS , CANTIDADES, MANIOBRA, DETALLES Y PROCESOS CONSTRUCTIVOS SE RECTIFICARÁN EN OBRA			
<p>Instituto del Niño y Adolescente del Uruguay Departamento de Arquitectura</p>	I. N. A. U. Departamento de Arquitectura		ARQUITECTO: C. PADILLA /F. URSIC		
			TEC. SANITARIO: HECTOR AGUIRRE	LAMINA Nº:	
			AYTE. ARQ.: M.J.PINTOS / N.CASCALLARES	TEC. ELECTRICISTA: ARIEL BURMIDAD	PH15
	SERVICIO: TRIBAL VARONES Departamento de Montevideo		PLANO DE: Planilla de Herrería		
DIRECCION: Capurro 791		ARCHIVO: H15		ESCALA: 1/25	
		OBSERVACIONES: HERRERÍA		FECHA: SET / 2018	

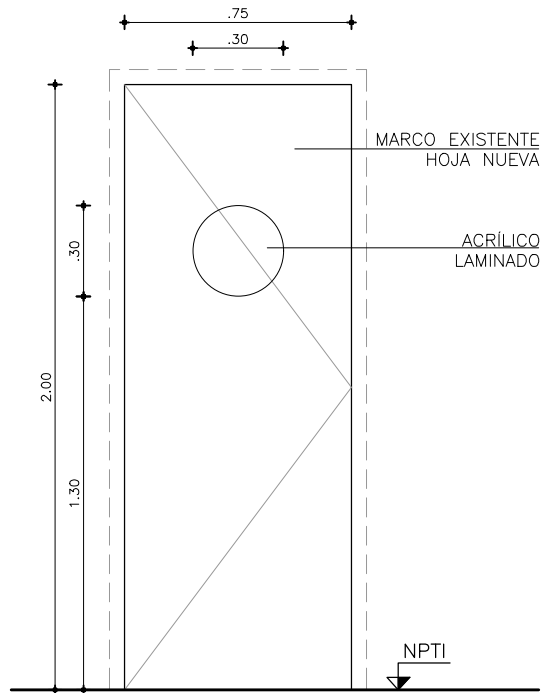

(H16)

TIPO :		PUERTA				
CANTIDAD :		1				
UBICACION :		008 - COCINA				
MARCO :		EXISTENTE DE CHAPA DOBLADA A ACONDICIONAR EN LOS CASOS QUE EL MARCO SEA DE MADERA, SE SUPLEMENTARÁ CON ÁNGULO 2"x3/16"				
HOJA :	ESTRUCTURA	TUBO 40x40 mm MÍNIMO REFUERZOS EN BASTIDOR				
	ENCHAPADO	DOBLE CHAPA CALIBRE 16				
	TERMINACION	TRES MANOS (MIN) ESMALTE SATINADO COLOR TIPO GRIS GRAFITO				
	TAPACANTOS	-				
HERRAJES Y ACCE - SORIOS	MOVIMIENTO	3 POMELAS 120 mm (MIN.) ACERO INOXIDABLE				
	ACCION	MANIJÓN ACERO INOXIDABLE 19mm				
	CIERRE	CERRADURA DE RODILLO				
	RETEN ZOCALO	RETÉN DE PISO BRONCE NIQUELADO				
TERMINACION :		2 MANOS ANTIÓXIDO Y TRES MANOS (MIN) ESMALTE SATINADO COLOR A DEFINIR				
VIDRIO :		POLICARBONATO COMPACTO 4mm. NO LLEVA VANO EN LOCALES DE SERVICIO.				
OBSERVACIONES :						
NOTA :		TODAS LAS MEDIDAS , CANTIDADES, MANIOBRA, DETALLES Y PROCESOS CONSTRUCTIVOS SE RECTIFICARÁN EN OBRA				
<p>INAU Instituto del Niño y Adolescente del Uruguay Departamento de Arquitectura</p>	I. N. A. U. Departamento de Arquitectura		ARQUITECTO: C. PADILLA /F. URSIC	TEC. SANITARIO: HECTOR AGUIRRE	LAMINA Nº:	
			AYTE. ARQ.: M.J.PINTOS / N.CASCALLARES	TEC. ELECTRICISTA: ARIEL BURMIDAD	PH16	
	SERVICIO:	TRIBAL VARONES Departamento de Montevideo		PLANO DE:		Planilla de Herrería
	DIRECCION:	Capurro 791	ARCHIVO:	H16	OBSERVACIONES:	HERRERÍA
					FECHA: SET / 2018	

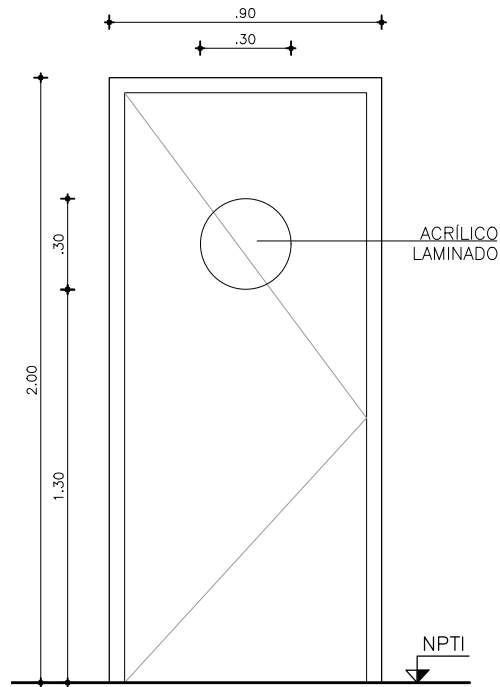

H17

TIPO :	PUERTA							
CANTIDAD :	3							
UBICACION :	007 - LAVADERO, 008 - COCINA y 006 - CIRCULACIÓN							
MARCO :	PLANCHUELA DE HIERRO L 2"x3/16"							
HOJA :	ESTRUCTURA	TUBO 40x40 mm MÍNIMO REFUERZOS EN BASTIDOR						
	ENCHAPADO	DOBLE CHAPA CALIBRE 16						
	TERMINACION	TRES MANOS (MIN) ESMALTE SATINADO COLOR TIPO GRIS GRAFITO						
	TAPACANTOS	-						
HERRAJES Y ACCESORIOS	MOVIMIENTO	3 POMELAS 120 mm (MIN.) ACERO INOXIDABLE						
	ACCION	MANIJÓN ACERO INOXIDABLE 19mm						
	CIERRE	CERRADURA DE RODILLO						
	RETEN ZOCALO	RETÉN DE PISO BRONCE NIQUELADO						
TERMINACION :	2 MANOS ANTIÓXIDO Y TRES MANOS (MIN) ESMALTE SATINADO COLOR GRIS GRAFITO							
VIDRIO :	POLICARBONATO COMPACTO 4mm							
OBSERVACIONES :	AMURE CON PERNOS Ø16 SOLDADO A PLANCHUELA O ÁNGULO							
NOTA :	TODAS LAS MEDIDAS , CANTIDADES, MANIOBRA, DETALLES Y PROCESOS CONSTRUCTIVOS SE RECTIFICARÁN EN OBRA							
<p>Instituto del Niño y Adolescente del Uruguay Departamento de Arquitectura</p>	<p>I. N. A. U. Departamento de Arquitectura</p>	ARQUITECTO:	C. PADILLA /F. URSIC	TEC. SANITARIO:	HECTOR AGUIRRE	LAMINA Nº:	PH17	
		AYTE. ARQ.:	M.J.PINTOS / N.CASCALLARES	TEC. ELECTRICISTA:	ARIEL BURMIDAD			
	SERVICIO:	TRIBAL VARONES Departamento de Montevideo	PLANO DE:	Planilla de Herrería		ESCALA:	1/25	
	DIRECCION:	Capurro 791	ARCHIVO:	H17	OBSERVACIONES:	HERRERÍA		FECHA:

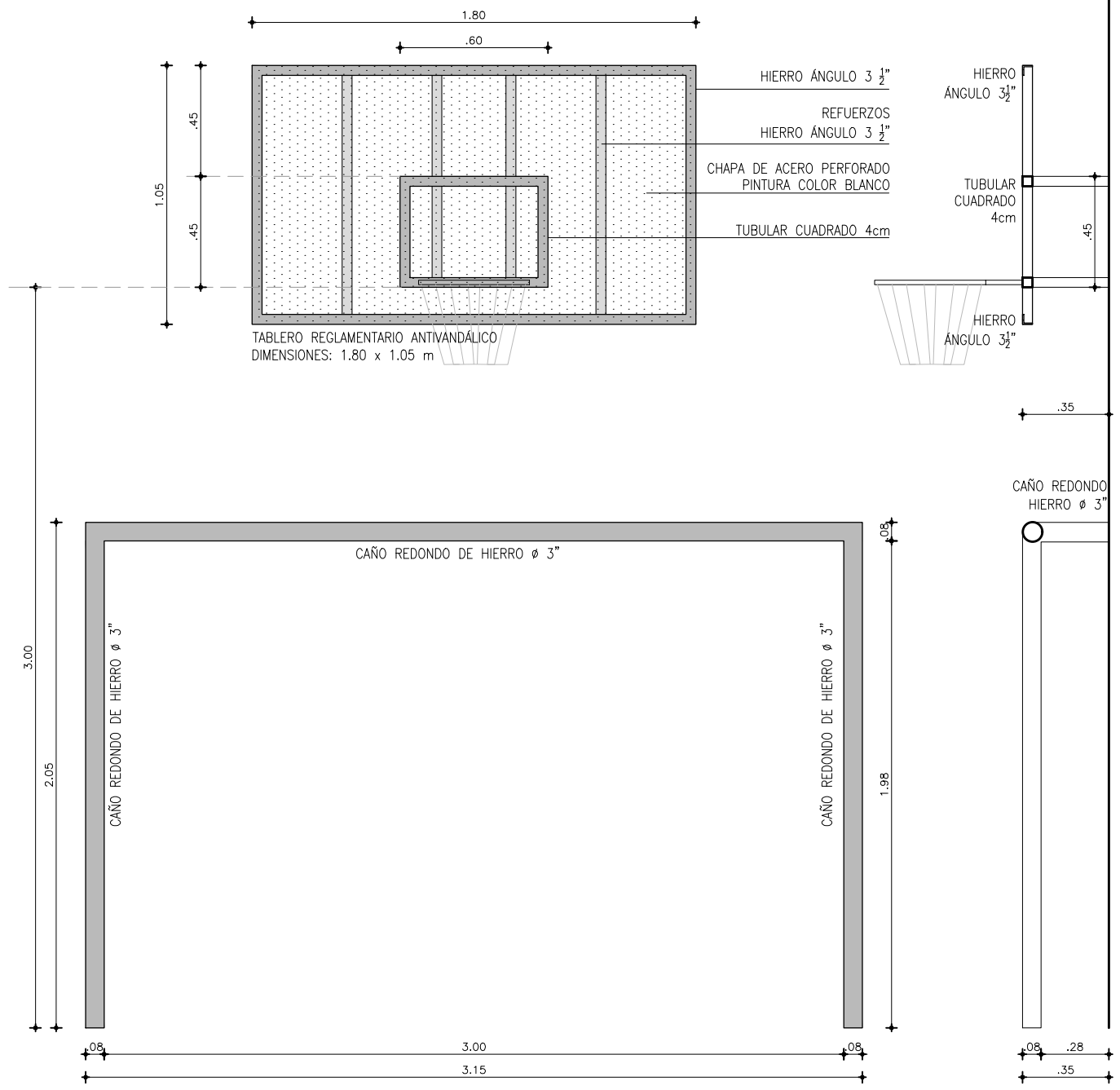

H20

TIPO :	ARCO Y TABLERO REGLAMENTARIO ANTIVANDÁLICO							
CANTIDAD:	1							
UBICACION :	PATIO							
MARCO :	ARCO: TUBULAR Ø3" / TABLERO: TUBULAR 4cm Y HIERRO ÁNGULO 1 1/2 "							
HOJA :	CHAPA PERFORADA. REFUERZOS EN HIERRO ÁNGULO 1 1/2"							
TERMINACION :	2 MANOS DE FONDO ANTIOXIDO SNTETICO Y 2 MANOS DE ESMALTE (MINIMO)							
OBSERVACIONES :	TODAS LAS DIMENSIONES Y CANTIDADES SE VERIFICARÁN EN OBRA							
<p>Instituto del Niño y Adolescente del Uruguay Departamento de Arquitectura</p>	<p>I. N. A. U. Departamento de Arquitectura</p>	ARQUITECTO:	C. PADILLA /F. URSIC	TEC. SANITARIO:	HECTOR AGUIRRE	LAMINA Nº:	PH20	
		AYTE. ARQ.:	M.J.PINTOS / N.CASCALLARES	TEC. ELECTRICISTA:	ARIEL BURMIDAD			
	SERVICIO:	TRIBAL VARONES Departamento de Montevideo	PLANO DE:	Planilla de Herrería		ESCALA:	1/25	
	DIRECCION:	Capurro 791	ARCHIVO:	H20	OBSERVACIONES:	HERRERÍA		FECHA: