

AL 1

PUERTA BATIENTE c/VENTANA TABAQUERA

PAÑO FIJO

MARCO	PERFILES HORIZONTALES	Perfil N° 0751	MARCO	PERFILES HORIZONTALES	Perfil N° 0753
	PERFILES VERTICALES	Perfil N° 0751		PERFILES VERTICALES	Perfil N° 0753
	PERFILES DIVISORIOS	-----		PERFILES DIVISORIOS	-----
	CONECTOR	Perfil N° 4525		CONECTOR	Perfil N° 4525
HOJA	PERFILES HORIZONTALES	Perfil N° 0757 - Superior e inferior	HOJA	PERFILES HORIZONTALES	-----
	PERFILES VERTICALES	Perfil N° 0756 / N° 0313 (c/tope interior)		PERFILES VERTICALES	-----
	PERFILES DIVISORIOS	-----		PERFILES DIVISORIOS	-----
	CONTRAVIDRIO	Perfil N° 4514		CONTRAVIDRIO	Perfil N° 4514
TERMINACIÓN		Anodizado Natural Mínimo 15 mic.	TERMINACIÓN		Anodizado Natural Mínimo 15 mic.
VIDRIOS		Transparentes de 4 mm. (con dos fajas adhesivas de 30 cm. símil arenado)	VIDRIOS		Transparentes de 6 mm. (con dos fajas adhesivas de 30 cm. símil arenado)
ACCESORIOS	DE MOVIMIENTO	3 Bisagras AMU 7710 -----	ACCESORIOS	DE MOVIMIENTO	----- -----
	DE MANIOBRA	Manija incluida en cerradura -----		DE MANIOBRA	----- -----
	DE CIERRE	Cerradura AMU 7710 -----		DE CIERRE	----- -----
	BURLETES Y FELPILLAS	Correspondientes a la serie -----		BURLETES Y FELPILLAS	Correspondientes a la serie -----

PROTECCIÓN

PROTECCIÓN

LAS MEDIDAS DEBERAN SER VERIFICADAS EN OBRA. LAS MAMPARAS DIVISORAS DEBERAN ADAPTARSE A LAS CONDICIONANTES EXISTENTES DEL SITIO .

AL 4

PUERTA CORREDIZA

PAÑO FIJO

MARCO	PERFILES HORIZONTALES	Guía Superior - Perfil N° 0751	MARCO	PERFILES HORIZONTALES	Perfil N° 0753
	PERFILES VERTICALES	Perfil "U" en llegada de puerta		PERFILES VERTICALES	Perfil N° 0753
	PERFILES DIVISORIOS	-----		PERFILES DIVISORIOS	-----
	CONECTOR	-----		CONECTOR	Perfil N° 4525
HOJA	PERFILES HORIZONTALES	Perfil N° 0153	HOJA	PERFILES HORIZONTALES	-----
	PERFILES VERTICALES	Perfil N° 4505		PERFILES VERTICALES	-----
	PERFILES DIVISORIOS	-----		PERFILES DIVISORIOS	-----
	CONTRAVIDRIO	Perfil N° 4514		CONTRAVIDRIO	Perfil N° 4514
TERMINACIÓN		Anodizado Natural Mínimo 15 mic.	TERMINACIÓN		Anodizado Natural Mínimo 15 mic.
VIDRIOS		Transparentes de 4 mm. (con dos fajas adhesivas de 30 cm. símil arenado)	VIDRIOS		Transparentes de 6 mm. (con dos fajas adhesivas de 30 cm. símil arenado)
ACCESORIOS	DE MOVIMIENTO	2 conj. rod. AUU1120 Tope para hoja corrediza	ACCESORIOS	DE MOVIMIENTO	----- -----
	DE MANIOBRA	2 Manotones AMU 6701 (Ciego "Lazio") -----		DE MANIOBRA	----- -----
	DE CIERRE	Cerradura AMU 7534 -----		DE CIERRE	----- -----
	BURLETES Y FELPILLAS	Correspondientes a la serie -----		BURLETES Y FELPILLAS	Correspondientes a la serie -----

PROTECCIÓN

PROTECCIÓN

LAS MEDIDAS DEBERAN SER VERIFICADAS EN OBRA. LAS MAMPARAS DIVISORAS DEBERAN ADAPTARSE A LAS CONDICIONANTES EXISTENTES DEL SITIO .

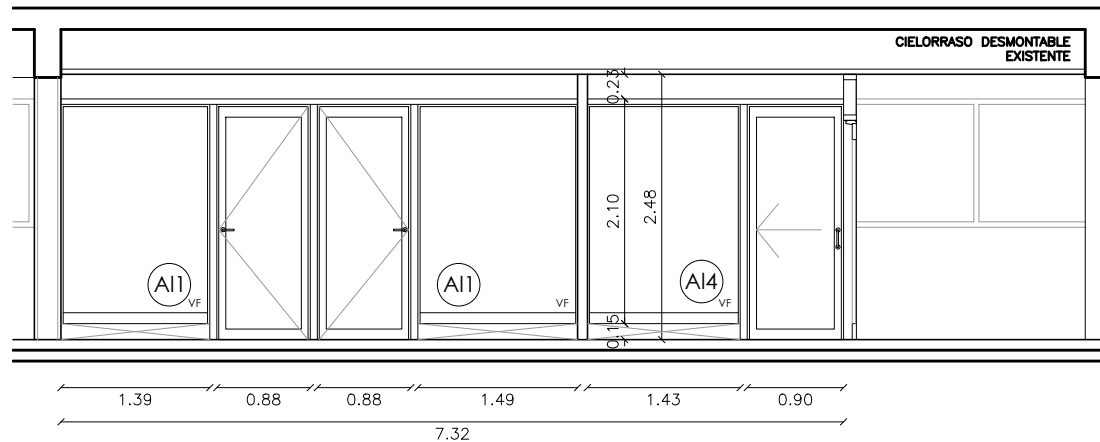

CORTE A-A ESC. 1/50

 UNIVERSIDAD DE LA REPUBLICA DIRECCION GENERAL DE ARQUITECTURA		
DIRECTOR	SERVICIO CENUR LITORAL NORTE - SEDE SALTO	LAMINA 3
PROYECTO ARQ. JUAN FERRER	CONCEPTO SALA DE INFORMATICA	ESCALA 1:50
COLABORADORES	DESCRIPCION CORTES - PLANILLAS ALUMINIO	FECHA MAYO 2018