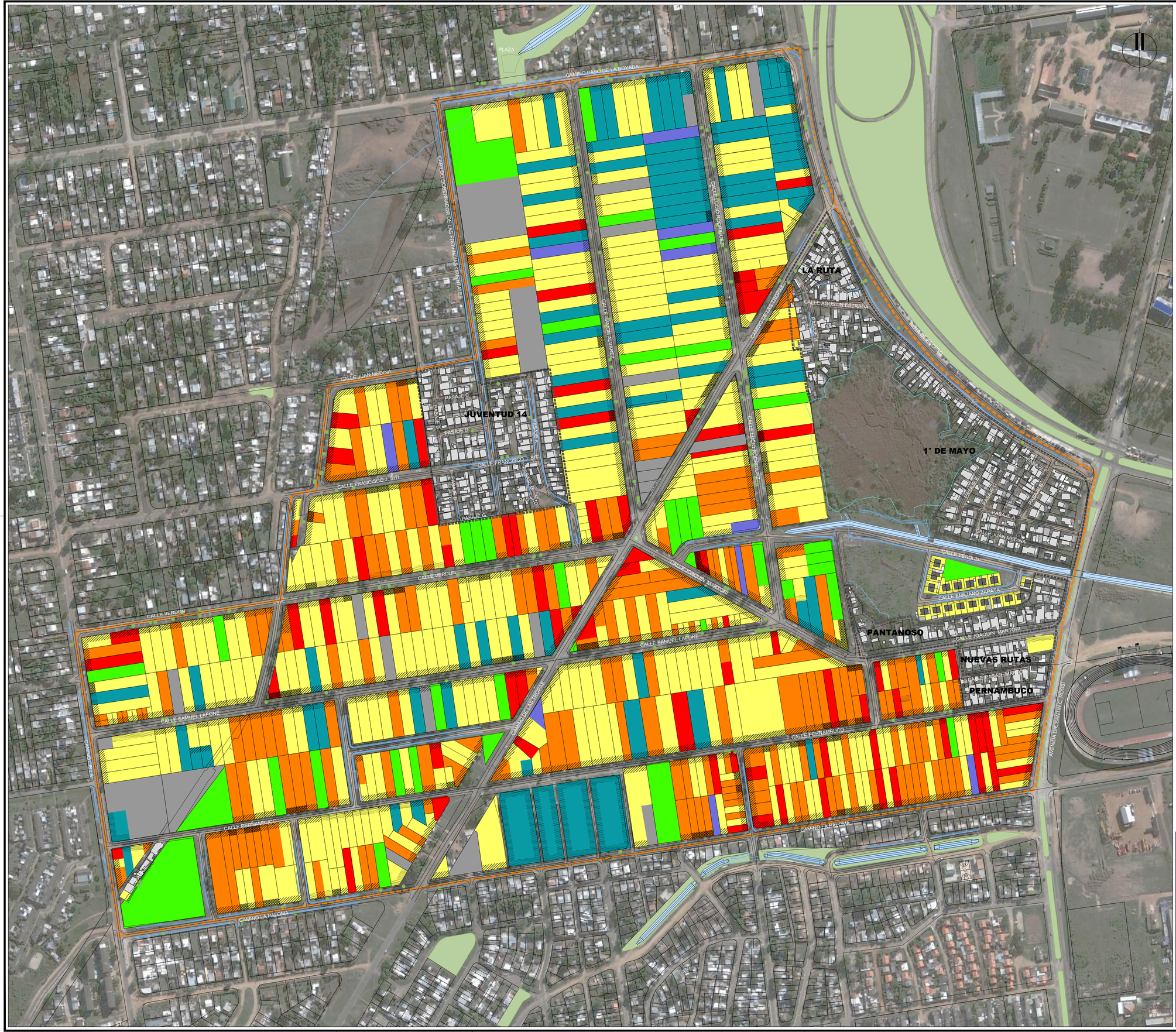

REFERENCIAS

SIMBOLO	DENOMINACION
	AP (ÁREA PRECARIA LA PALOMA)
	LÍMITE DE ASENTAMIENTO
	VIVIENDA MEDIA Y CONFORTABLE
	VIVIENDA MODESTA
	VIVIENDA MUY MODESTA
	VIVIENDA PRECARIA
	VIVIENDA EN CONSTRUCCIÓN
	EDIFICACIÓN NO RESIDENCIAL
	PREDIO LIBRE
	ESTADO DE CONSERVACIÓN: MALO
	ESTADO DE CONSERVACIÓN: REGULAR
	ESTADO DE CONSERVACIÓN: BUENO

MVOTMA Ministerio de Vivienda Ordenamiento Territorial y Medio Ambiente

PMB Programa de Mejoramiento de Barrios

Montevideo de Todos

Coejecutor: **INTENDENCIA DE MONTEVIDEO**

Plano:

CATEGORIZACIÓN DE VIVIENDAS ÁREA PRECARIA

PROYECTO DE MEJORAMIENTO INTEGRAL LA PALOMA

Nº Plano: **R05**

Ubicación: MONTEVIDEO

Escala: 1:2.500 | Fecha: Mayo 2013 (Rev1-06/14)

Técnico: Arq. ANDREA LEMOS, Arq. PATRICIA GOLDARACENA

Firma:

Coordinador: Arq. OCTAVIO BOMBACI, Ing. PAULA ROMAY

Firma:

Equipo Técnico: **CAEESU-IPRU-CSI**

CSI Ingenieros

LPPE-R05.dwg