

REFERENCIAS

tableros y switch involucrados:

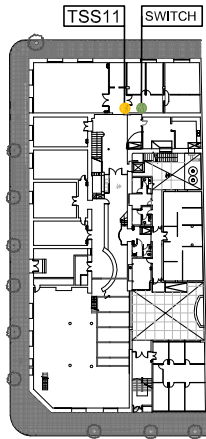

SUBSUELO

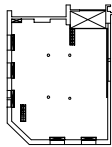

EP S/ SUBSUELO

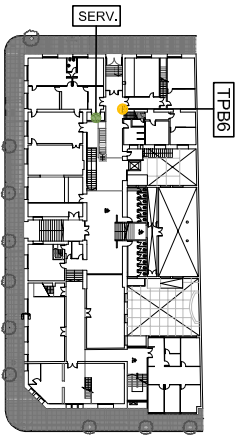

PLANTA BAJA

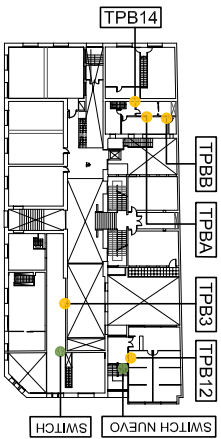

EP S/ PLANTA BAJA

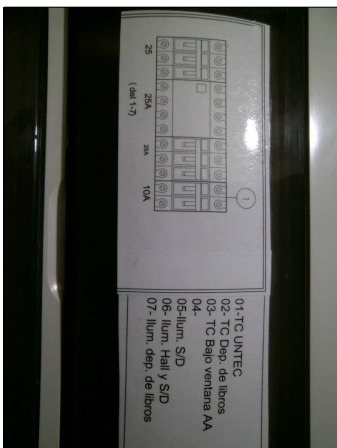
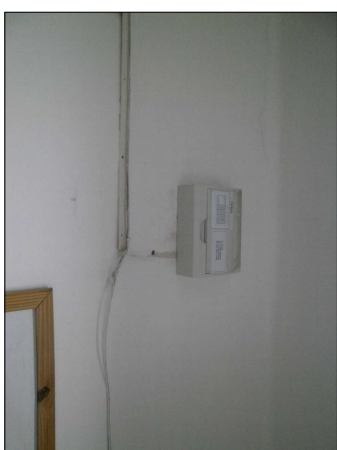

simbología:

- TABLEROS INVOLUCRADOS
- SWITCH INVOLUCRADOS

La conexión de los puestos de datos derivará del servidor central viejo, ubicado en decanato, planta baja

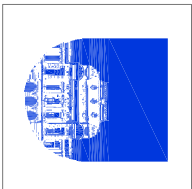

UNIVERSIDAD DE LA REPUBLICA
 DIRECCION GRAL. DE ARQUITECTURA
 DIRECTOR: ARQ. JUAN PEDRO URRUZOLA
 PROYECTO: MAURICIO CHORBADJIAN
 DIBUANTE: MARIA JOSÉ CANAVERO

SERVICIO: **FACULTAD DE HUMANIDADES**
 OBRA: RELEVAMIENTO TABLEROS- TPB14, TPBA y TPBB
 PUBLICACIONES - ENTREPISO S/ PLANTA BAJA
 FECHA: 06/2017

LAM. N°:
EL6