

REFERENCIAS

tableros y switch involucrados:

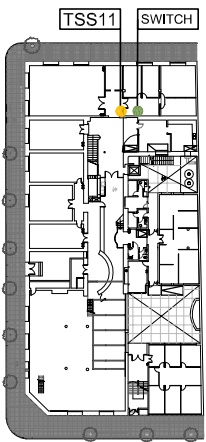

SUBSUELO

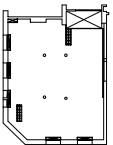

EP S/ SUBSUELO

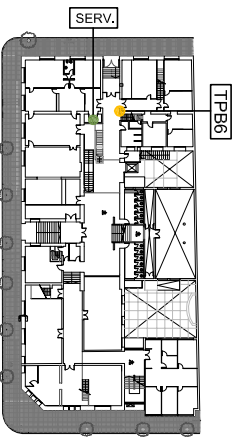

PLANTA BAJA

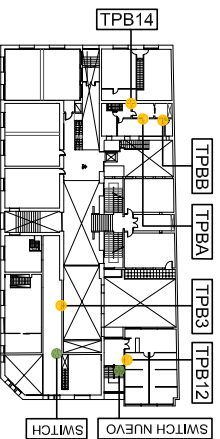

EP S/ PLANTA BAJA

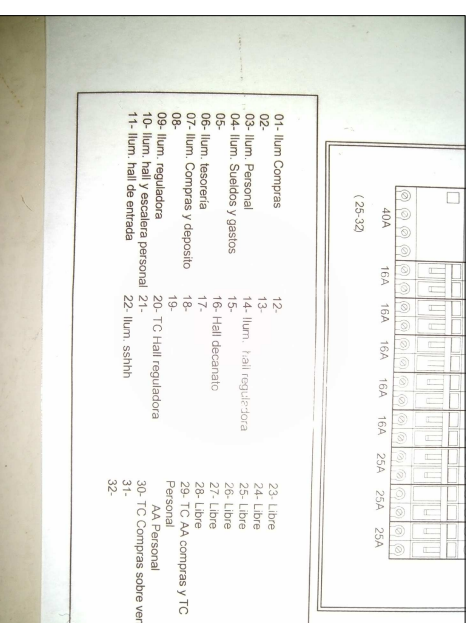
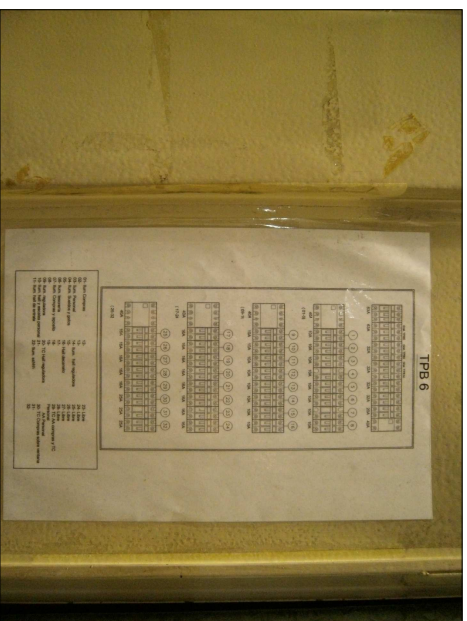

simbología:

- TABLEROS INVOLUCRADOS
- SWITCH INVOLUCRADOS

La conexión de los puestos de datos derivará del servidor central viejo, ubicado en decanato, planta baja

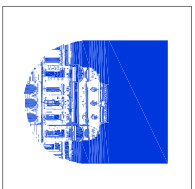

UNIVERSIDAD DE LA REPUBLICA
DIRECCION GRAL. DE ARQUITECTURA

DIRECTOR: ARQ. JUAN PEDRO URRUZOLA

PROYECTO: MAURICIO CHORBADJIAN

DIBUJANTE: MARIA JOSÉ CANAVERO

SERVICIO:
FACULTAD DE HUMANIDADES

OBRA:
RELEVAMIENTO TABLEROS- TPB6
PERSONAL - ENTREPISO SOBRE PB

SECTOR 4

FECHA: 06/2017

ESCALA:

LAM. N°:

EL4