

ESTE DOCUMENTO CONTIENE INFORMACIÓN PROPIEDAD DE LA DIVISIÓN ARQUITECTURA DEL PODER JUDICIAL. SU REPRODUCCIÓN TOTAL Y/O PARCIAL SIN SU APROBACIÓN ESCRITA, ESTÁ PROHIBIDA.

RECTIFICAR MEDIDAS EN OBRA

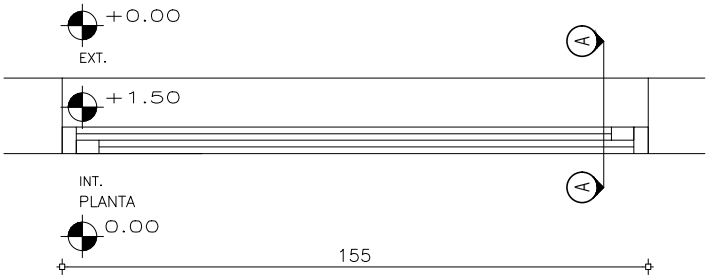
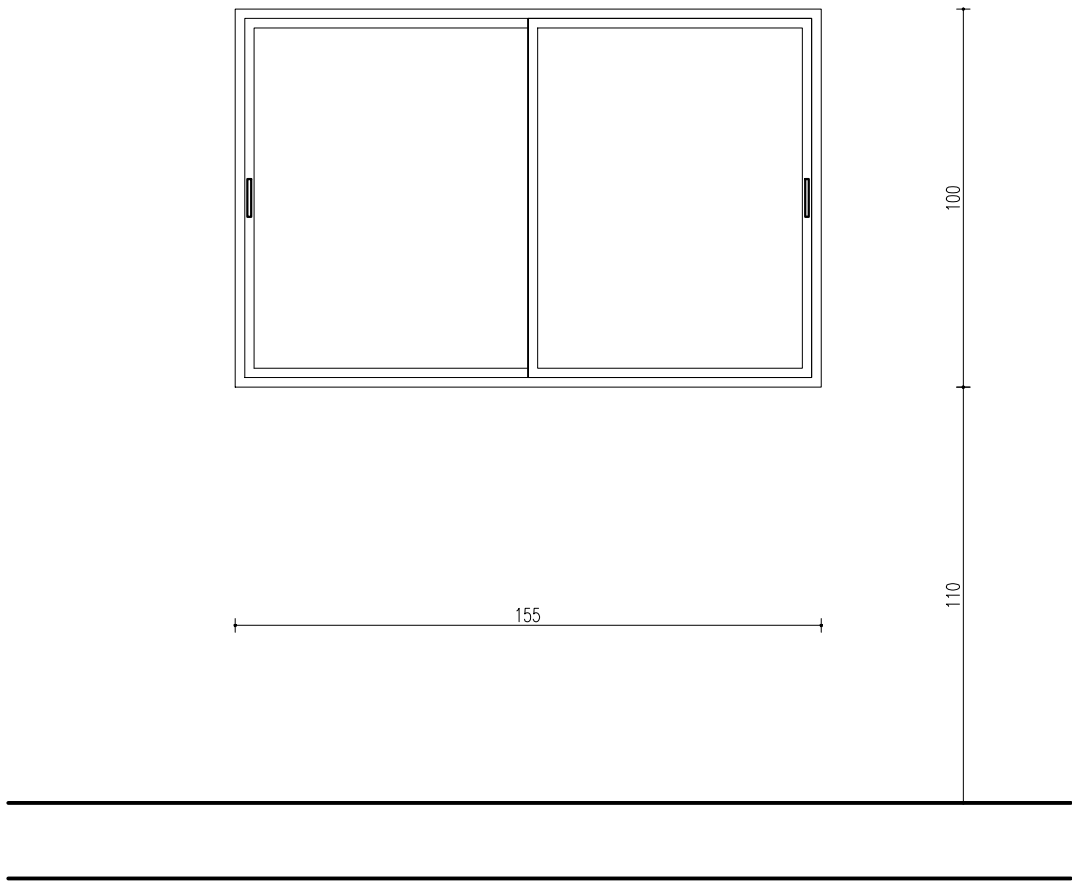

AL
02

CANTIDAD: 2
TIPO: CORREDIZA
UB: OFICINA
SERIE: PROBBA
TERMINACION: ANODIZADO NATURAL
OTROS: COTIZAR TIRADOR PARA APERTURA

P O D E R J U D I C I A L			
Obra: JDO NUEVA PALMIRA		Rubro: ABERTURA AL 02	Escala: 1:20
Ubicación: RODO 1027		Arquitecto: -	Ayudante: -
Fecha: 11/1/2024		L3	