



Montevideo, 23 de abril de 2024.

DEPARTAMENTO DE COMPRAS E IMPORTACIONES

Aclaración N.º 1 a la L.A. 3/2024- “Extracción de ducto de chapa”

Consulta efectuada por Empresa:

...”necesito los siguientes datos:
planta y corte del ducto que contiene al ducto de chapa a retirar o sus medidas
sección del ducto de chapa y su espesor”

Respuesta de la Administración:

El ducto a trabajar tiene unas dimensiones de 2.74m x 1.38 m, el ducto de chapa a retirar tiene un diámetro de 65 cm y un recorrido aproximado de 50 m, el calibre de la chapa del ducto es de 2mm.

Se realizará una visita no obligatoria el miércoles 24 de abril a las 11hs, lugar de encuentro, hall de Rincón 575

Esquema de Niveles

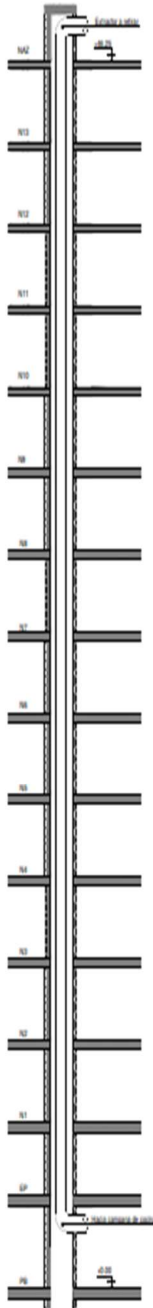

Planta tipo ducto

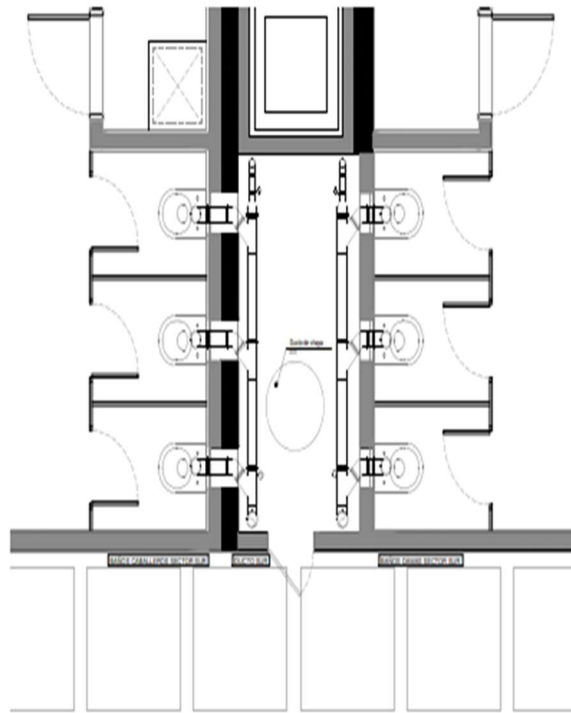

DIMENSIONES A RECTIFICAR EN OBRA

			
MINISTERIO DE TRANSPORTE Y OBRAS PÚBLICAS DIRECCION NACIONAL DE ARQUITECTURA			
GERENCIA DE OBRAS DEPARTAMENTO DE SUPERVISIÓN Y CONTROL	OBRA MTOP Edificio de Direcciones	PLAN DE PREESPECIFICACIONES DUCTOS EDIF	
BLOQUE RECTIFICACIONES	IDENTIFICACION IDENTIFICACION	VIGENCIA IDENTIFICACION	L1
FECHA 08/04/2010	DISEÑO Ing. Carlos Pineda Ing. Ana Laura Pineda	DISEÑO ING. S. AGUIAR	DISEÑO ING. S. AGUIAR
REVISOR ING. S. AGUIAR	APROBADO Ing. Carlos Pineda	REVISOR ING. S. AGUIAR	REVISOR ING. S. AGUIAR
REVISOR ING. S. AGUIAR	APROBADO Ing. Carlos Pineda	REVISOR ING. S. AGUIAR	REVISOR ING. S. AGUIAR
PROYECTO DE OBRAS PÚBLICAS			